Quintett

für

Klavier, 2 Violinen, Bratsche und Violoncell,

komponiert

von

Wilhelm Berger.

Op. 95.

M. 15.—.

Eigentum des Verlegers für alle Länder.
Alle Rechte vorbehalten.

C. F. KAHNT NACHFOLGER, LEIPZIG,

Herzogl. Anhalt. Hof- Musikalienhändler.

Lit. v. F. M. Geidel, Leipzig.

G. SCHIRMER. THE BOSTON MUSIC CO. BOSTON, MASS.
26 & 28 WEST ST.

Ausgewählte Kompositionen
für Violine und Pianoforte
aus dem Verlage C. F. Kahnt Nachfolger, Leipzig.

Violin-Schule.

Neue Methodik (Secundensystem) für den Anfangsunterricht des Violinspiels

von Goby Eberhardt.

	Mk.
Adaïewsky, E. Berceuse Estonienne für Violine und Pianoforte	1.50
d'Adelburg, A. Op. 5. **Fantaisie** sur un Thème d'Anna Boléna de **G. Donizetti,** pour Violon avec Piano	3.50
— Op. 6. **Mazurka-Scherzo,** pour Violon principal avec Piano	1.—
Ashton, A. Op. 19. **Rêverie** für Violine und Pianoforte	2.—
Bach, Joh. Seb. **Melodie** zu einem Präludium aus dem Wohltemperierten Klavier von **Alex. Winterberger,** Op. 118	1.50
Banck, Erwin. Op. 9. **Marionetten.** Sechs Stücke für Violine in der ersten Lage mit Pianofortebegleitung.	
No. 1. Volkslied	1.20
„ 2. Gavotte	1.20
„ 3. Canzonetta	1.20
„ 4. Menuett	1.20
„ 5. Trauermarsch	1.20
„ 6. Walzer	1.20
— Op. 12. **II. Mazurka.** Für Violine u. Piano	1.80
Bronsart, J. v. Op. 21. **Phantasie** für Violine und Pianoforte	2.50
Chopin, Friedrich. **Nocturne** Cis moll (nachgelassenes Werk) für Violine oder Violoncello mit Begleitung des Pianoforte bearbeitet von **Richard Lange**	1.20
— Op. 58. **Largo** aus der Claviersonate (H moll). Für Pianoforte und Violine (od. Violoncello) bearbeitet von **Richard Lange**	1.80
— Op. 27. No. 2. Nocturne für Pianoforte. Für Violine und Pianoforte bearbeitet von **L. Oertling**	1.50
— Op. 29. Impromptu für Pianoforte. Für Violine und Pianoforte bearbeitet von **L. Oertling**	1.80
— Op. 66. Phantasie-Impromptu für Pianoforte. Für Violine und Pianoforte bearbeitet von **L. Oertling**	2.—
Dessau, Bernhard. Op. 29.	
No. 1. Lied ohne Worte. Mit Begleitung des Pianoforte	1.50
„ 2. Gavotte. Mit Begleitung des Pianoforte	1.50
Eberhardt, G. Op. 86. **Melodienschule.** 20 Charakterstücke für die Violine mit Begleitung des Pianoforte in progressiver Ordnung für Anfänger, bis zur Mittelstufe die erste Lage nicht überschreitend. Heft I. No. 1. Romanze. No. 2. Polka. No. 3. Lied. No. 4. Serenade. No. 5. Melancholie. No. 6. Kleiner Walzer	2.50
— — Heft II. No. 7. Ländler. No. 8. Cavatine. No. 9. Tyrolienne. No. 10. Barcarole. No. 11. Jagdlied. No. 12. Walzer. No. 13. Lied ohne Worte. No. 14. Mazurka	3.—
— — Heft III. No. 15. Gondellied. No. 16. Aria. No. 17. Bauerntanz. No. 18. Scherzo. No. 19. Polnisch. No. 20. Spanisches Ständchen	2.50
— Op. 87. **Fünf Charakterstücke** für die Violine mit Begleitung des Pianoforte.	
No. 1. L'Inquiétude	1.—
„ 2. Mazurka caractéristique	1.—
„ 3. Au Bord d'une Source	1.25
„ 4. La Fileuse	1.—
„ 5. Le Papillon	1.—
Feigerl, Emil. Op. 5. **Suite** für Violine und Pianoforte	9.—
Förster, A. M. Op. 27. **Ein Albumblatt** für Violine mit Klavier	1.—
Fuchs, Albert. Andante sostenuto (III. Satz aus dem Streichquartett, Op. 40). Mit Begleitung des Pianoforte	1.80
Gade, Niels W. **Albumblätter.** Drei Pianofortestücke.	Mk.
— — Dieselben für das Pianoforte und Violine arrangiert von **Ferd. Hüllweck**	2.—
Grammann, Carl. **Melodie.** Für Violine und Pianoforte von **A. Roesel**	1.50
Herrmann, W. Op. 62. Zwei lyrische Tonstücke für Violine und Orgel. No. 1. Larghetto. No. 2. Quasi Recitativo Tempo Allegro (Album für Orgelspieler Lieferung 117)	1.50
Hille, G. Op. 32. **Vier Stücke** für Violine und Pianoforte. No. 1. Ungarisch. No. 2. Abendlied. No. 3. Balletstück. No. 4. Tanzweisen	2.—
Hoppe, Ad. Op. 2. **Caprice** für Violine mit Pianofortebegleitung	1.50
Huber, Adolf. Op. 6. **Schüler-Concertino No. 2** für Violine mit Klavierbegleitung	2.—
— Op. 8. **Schüler-Concertino No. 4** für Violine mit Klavier	1.50
— Op. 10. **Tarantella** für Violine mtt Klavier	1.20
Jadassohn, S. Op. 87. **Romanze** für Violine mit Begleitung des Pianoforte	1.50
Joachim, J. **Romanze** für Violine mit Pianoforte (Album für Musik No. 1)	1.50
Kämpf, Karl. Op. 23. Sonate (E moll). Mit Begleitung des Pianoforte	4.50
Klammer, G. Op. 13. **Barcarolle** für Violine und Pianoforte	1.50
Köhler, Oscar. Op. 170. Frühlings-Romanze (5. Lage)	1.50
— Op. 175. Träumerei am Abend (1. Lage)	1.—
— Op. 176. Blätterrauschen. Charakterstück. (3. Lage	1.50
Liszt, Frz. **Ave Maria** aus „Harmonies poëtiques et réligieuses". Für Pianoforte und Violine bearbeitet von **Rob. Pflughaupt.**	1.50
— **Ave maris stella.** Hymnus für Chor mit Orgelbegleitung. Ausgabe für Violine und Pianoforte	1.50
— **Cantique d'amour** aus: „Harmonies poëtiques, et réligieuses". Für Pianoforte und Violine bearbeitet von **Rob. Pflughaupt**	2.50
— **Elégie.** En mémoire de Madame **Marie Moukhanoff** née Comtesse Nesselrode, pour Violon et Piano	2.—
— **Elégie, Zweite.** Fräulein **Lina Ramann** gewidmet. Für Violine oder Violoncello mit Begleitung des Pianoforte	2.50
— **Es muß ein Wunderbares sein.** Lied für eine Singstimme. Für Violine und Pianoforte arrangiert von **Marcello Rossi**	—.75
— **Lebe wohl!** (Isten Veled). Ungarische Romanze für Violine mit Begleitung des Pianoforte gesetzt von **Ernst Rentsch**	1.—
— **Zigeuner, Die drei.** „Drei Zigeuner fand ich einmal liegen". Gedicht von **Lenau,** Paraphrase für Violine und Pianoforte	2.50
Mühlfeld, W. Op. 3. **Sonate** für Violine und Klavier	6.—
Oesten, Max. Op. 211. **Sechs Unterhaltungsstücke.** (1. Lage) je	1.25
No. 1. Frühlingsmorgen. No. 2. Hausmütterchen. No. 3. Jagdzug. No. 4. Melancholie. No. 5. Der kleine Musikant. No. 6. Romanze.	
Platzbecker, Heinr. Op. 50. **Deutscher Städte-Marsch** für Pianoforte und Violine oder Flöte	1.20
Rice, N. H. Op. 5. **Romanze** für Violine mit Klavierbegleitung	1.80
Rossi, M. Op. 8. **Arioso** für Violine und Pianoforte	Mk 1.—
— Op. 15. **Canzonetta** für Violine und Piano	1.30
— **Es muß ein Wunderbares sein.** Lied von **Franz Liszt.** Für Violine und Pianoforte arrangiert	—.75
— Op. 36. **Barcarole** pour Violon et Piano	1.—
Rubinstein, Ant. Op. 44. I. **Romanze** Es dur für Pianoforte und Violine von **H. Wieniawski**	2.—
— **Romanze** Es dur für Violine oder Violoncello und Pianoforte in G dur von **Prof. H. Sachs**	1.50
— Op. 50. No. 3. Barcarole (G moll) für Violine bearbeitet von Leopold Auer. Mit Begleitung des Pianoforte	1.50
Sahla, Richard.	
Spanischer Tanz. Mit Pianoforte	2.—
Ballade. Mit Pianoforte	2.50
Nocturno. No. 1 (B dur). Mit Pianoforte	1.50
Nocturno. No. 2 (E dur). Mit Pianoforte	2.—
Samara, Spiro. Six Sérénades pour Piano. Daraus, für Violine und Pianoforte bearbeitet von A. Rösel:	
No. 1. Sérénade Française	1.50
„ 3. Poupée Sérénade	1.50
„ 5. Sérénade d'Autrefois	1.50
„ 6. Sérénade d'Arlequin	1.50
Schumann, Robert. Op. 26. No. 2. **Romanze** aus dem Faschingsschwank aus Wien, für Pianoforte. Für Pianoforte und Violine bearbeitet von **Richard Lange**	1.—
— **Drei Stücke** für Violine und Pianoforte, bearbeitet von **R. Lange.**	
No. 1. Op. 82 No. 3. Einsame Blumen (aus den Waldszenen)	—.80
„ 2. Op. 82 No. 9. Abschied (aus den Waldszenen)	1 20
„ 3. Op. 99 No. 5. Albumblatt	—.60
Sitt, H. Op. 14. **Drei Stücke** für Violine mit Begleitung des Pianoforte. Complet	3.—
No. 1. Canzona	1.—
„ 2. Erzählung	1.50
„ 3. Träumerei	1.—
Tottmann, Albert. Op. 41. No. 1. Allegro appassionata in Form eines Sonatensatzes für Violine und Pianoforte	3.—
— — No. 2. Erinnerung. Elegisches Charakterstück für Violine mit Begleitung des Pianoforte	1.20
Viardot, Paul. Op. 5. **Sonate** pour Violon et Piano	5.—
— Op. 6. **Romance** pour Violon et Piano	1.—
Vivaldi, A. (168...—1743.) **Largo aus einer Violinsonate.** Mit Pianoforte oder Orgel	1.20
Wahls, Heinrich. **Für junge Geiger.** Eine progressiv geordnete Sammlung von Volks-, Opern- und Tanz-Melodien zum Unterricht, sowie zur Unterhaltung mit Bezeichnung des Fingersatzes und der Stricharten herausgegeben. Zwei Hefte je	1.25
Wernicke, Alfred. Op. 28. Zigeunerständchen	1.50
Winterberger, A. Op. 78. **Pastorale** für Violine mit Pianoforte	2.50
Wolf, Julius. Op. 7. **Sonate** in D dur für Klavier und Violine	7.—
Wolf, O. Op. 34. **Romanze.** Mit Pianoforte	1.80
— — Mit Orchester Partitur	1.80
Stimmen	3.—
Zillmann, Eduard. Op. 71. **Berceuse.** Mit Begleitung des Pianoforte	1.50
— — Mit Streichquintettbegleitung. Partitur n.	1.20
Stimmen „	1.50

8.5957

QUINTETT

für

Klavier, 2 Violinen, Bratsche und Violoncell,

komponiert

von

Wilhelm Berger.

Op. 95.

M. 15.—.

Eigentum des Verlegers für alle Länder.
Alle Rechte vorbehalten.

C. F. KAHNT NACHFOLGER, LEIPZIG,
Herzogl. Anhalt. Hof- Musikalienhändler.

Lith. v. F. M. Geidel, Leipzig.

G. SCHIRMER, THE BOSTON MUSIC CO. BOSTON, MASS.
26 & 28 WEST ST.

M
512
B493

C

B mC

QUINTETT

für

Klavier, 2 Violinen, Bratsche und Violoncell.

komponiert

von

Wilhelm Berger.

Op. 95. M. 15.—.

Eigentum des Verlegers für alle Länder.
Alle Rechte vorbehalten.

C. F. KAHNT NACHFOLGER, LEIPZIG,
Herzogl. Anhalt. Hof- Musikalienhandler

Gebr. Kühn, Leipzig.

Ausgewählte Kompositionen
für Violine und Pianoforte
aus dem Verlage C. F. Kahnt Nachfolger, Leipzig.

Violin-Schule.

Neue Methodik (Secundensystem) für den Anfangsunterricht des Violinspiels

von Goby Eberhardt.

	Mk.
Adaïewsky, E. Berceuse Estonienne für Violine und Pianoforte	1.50
d'Adelburg, A. Op. 5. Fantaisie sur un Thème d'Anna Boléna de **G. Donizetti,** pour Violon avec Piano	3.50
— Op. 6. **Mazurka-Scherzo,** pour Violon principal avec Piano	1.
Ashton, A. Op. 19. Rêverie für Violine und Pianoforte	2.–
Bach, Joh. Seb. Melodie zu einem Präludium aus dem Wohltemperierten Klavier von **Alex. Winterberger,** Op. 118	1.50
Banck, Erwin. Op. 9. **Marionetten.** Sechs Stücke für Violine in der ersten Lage mit Pianofortebegleitung.	
No. 1. Volkslied	1.20
„ 2. Gavotte	1.20
„ 3. Canzonetta	1.20
„ 4. Menuett	1.20
„ 5. Trauermarsch	1.20
„ 6. Walzer	1.20
Op. 12. **II. Mazurka.** Für Violine u. Piano	1.80
Bronsart, J. v. Op. 21. Phantasie für Violine und Pianoforte	2.50
Chopin, Friedrich. Nocturne Cis moll (nachgelassenes Werk) für Violine oder Violoncello mit Begleitung des Pianoforte bearbeitet von **Richard Lange**	1.20
Op. 58. **Largo** aus der Claviersonate (H moll). Für Pianoforte und Violine (od. Violoncello) bearbeitet von **Richard Lange**	1.80
Op. 27. No. 2. Nocturne für Pianoforte. Für Violine und Pianoforte bearbeitet von **L. Oertling**	1.50
Op. 29. Impromptu für Pianoforte. Für Violine und Pianoforte bearbeitet von **L. Oertling**	1.80
Op. 66. Phantasie-Impromptu für Pianoforte. Für Violine und Pianoforte bearbeitet von **L. Oertling**	2.–
Dessau, Bernhard. Op. 29.	
No. 1. Lied ohne Worte. Mit Begleitung des Pianoforte	1.50
„ 2. Gavotte. Mit Begleitung des Pianoforte	1.50
Eberhardt, G. Op. 86. **Melodienschule.** 20 Charakterstücke für die Violine mit Begleitung des Pianoforte in progressiver Ordnung für Anfänger, bis zur Mittelstufe die erste Lage nicht überschreitend. Heft I. No. 1. Romanze. No. 2. Polka. No. 3. Lied. No. 4. Serenade. No. 5. Melancholie. No. 6. Kleiner Walzer	2.50
— — Heft II. No. 7. Ländler. No. 8. Cavatine. No. 9. Tyrolienne. No. 10. Barcarole. No. 11. Jagdlied. No. 12. Walzer. No. 13. Lied ohne Worte. No. 14. Mazurka	3.—
— — Heft III. No. 15. Gondellied. No. 16. Aria. No. 17. Bauerntanz. No. 18. Scherzo. No. 19. Polnisch. No. 20. Spanisches Ständchen	2.50
— Op. 87. **Fünf Charakterstücke** für die Violine mit Begleitung des Pianoforte.	
No. 1. L'Inquiétude	1.–
„ 2. Mazurka caractéristique	1.–
„ 3. Au Bord d'une Source	1.25
„ 4. La Fileuse	1.–
„ 5. Le Papillon	1.–
Feigerl, Emil. Op. 5. **Suite** für Violine und Pianoforte	9.–
Förster, A. M. Op. 27. **Ein Albumblatt** für Violine mit Klavier	1.–
Fuchs, Albert. Andante sostenuto (III. Satz aus dem Streichquartett, Op. 40). Mit Begleitung des Pianoforte	1.80
Gade, Niels W. **Albumblätter.** Drei Pianofortestücke.	Mk.
— — Dieselben für das Pianoforte und Violine arrangiert von **Ferd. Hüllweck**	2.–
Grammann, Carl. Melodie. Für Violine und Pianoforte von **A. Roesel**	1.50
Herrmann, W. Op. 62. Zwei lyrische Tonstücke für Violine und Orgel. No. 1. Larghetto. No. 2. Quasi Recitativo Tempo Allegro (Album für Orgelspieler Lieferung 115)	1.50
Hille, G. Op. 32. Vier Stücke für Violine und Pianoforte. No. 1. Ungarisch. No. 2. Abendlied. No. 3. Balletstück. No. 4. Tanzweisen	2.–
Hoppe, Ad. Op. 2. Caprice für Violine mit Pianofortebegleitung	1.50
Huber, Adolf. Op. 6. **Schüler-Concertino No. 2** für Violine mit Klavierbegleitung	2.–
— Op. 8 **Schüler-Concertino No. 4** für Violine mit Klavier	1.50
— Op. 10. **Tarantella** für Violine mit Klavier	1.20
Jadassohn, S. Op. 87. **Romanze** für Violine mit Begleitung des Pianoforte	1.50
Joachim, J. Romanze für Violine mit Pianoforte (Album für Musik No. 1)	1.50
Kämpf, Karl. Op. 23. Sonate (E moll). Mit Begleitung des Pianoforte	4.50
Klammer, G. Op. 13. **Barcarolle** für Violine und Pianoforte	1.50
Köhler, Oscar. Op. 170. Frühlings-Romanze (5. Lage)	1.50
Op. 175. Träumerei am Abend (1. Lage)	1.–
Op. 176. Blätterrauschen. Charakterstück. (3. Lage	1.50
Liszt, Frz. **Ave Maria** aus „Harmonies poétiques et religieuses". Für Pianoforte und Violine bearbeitet von **Rob. Pflughaupt**	1.50
— **Ave maris stella.** Hymnus für Chor mit Orgelbegleitung. Ausgabe für Violine und Pianoforte	1.50
— **Cantique d'amour** aus: „Harmonies poétiques, et religieuses". Für Pianoforte und Violine bearbeitet von **Rob. Pflughaupt**	2.50
Elégie. En mémoire de Madame **Marie Moukhanoff** née Comtesse Nesselrode. pour Violon et Piano	2.–
Elégie, Zweite. Fräulein **Lina Ramann** gewidmet. Für Violine oder Violoncello mit Begleitung des Pianoforte	2.50
Es muß ein Wunderbares sein. Lied für eine Singstimme. Für Violine und Pianoforte arrangiert von **Marcello Rossi**	–.75
Lebe wohl! (Isten Veled). Ungarische Romanze für Violine mit Begleitung des Pianoforte gesetzt von **Ernst Rentsch**	1.–
Zigeuner, Die drei. „Drei Zigeuner fand ich einmal liegen". Gedicht von **Lenau,** Paraphrase für Violine und Pianoforte	2.50
Mühlfeld, W. Op. 3. **Sonate** für Violine und Klavier	6.–
Oesten, Max. Op. 211. **Sechs Unterhaltungsstücke.** (1. Lage) je	1.25
No. 1. Frühlingsmorgen. No. 2. Hausmütterchen. No. 3. Jagdzug. No. 4. Melancholie. No. 5. Der kleine Musikant. No. 6. Romanze.	
Platzbecker, Heinr. Op. 50. **Deutscher Städte-Marsch** für Pianoforte und Violine oder Flöte	1.20
Rice, N. H. Op. 5. **Romanze** für Violine mit Klavierbegleitung	1.80
Rossi, M. Op. 8. **Arioso** für Violine und Pianoforte	Mk. 1.
— Op. 15. **Canzonetta** für Violine und Piano	1.50
— **Es muß ein Wunderbares sein.** Lied von **Franz Liszt.** Für Violine und Pianoforte arrangiert	–.75
— Op. 36. **Barcarole** pour Violon et Piano	1.–
Rubinstein, Ant. Op. 44. I. **Romanze** Es dur für Pianoforte und Violine von **H. Wieniawski**	2.–
— **Romanze** Es dur für Violine oder Violoncello und Pianoforte in G dur von **Prof. H. Sachs**	1.50
— Op. 50. No. 3. Barcarole (G moll) für Violine bearbeitet von Leopold Auer. Mit Begleitung des Pianoforte	1.50
Sahla, Richard.	
Spanischer Tanz. Mit Pianoforte	2.–
Ballade. Mit Pianoforte	2.50
Nocturno. No. 1 (B dur). Mit Pianoforte	1.50
Nocturno. No. 2 (E dur). Mit Pianoforte	2.–
Samara, Spiro. Six Sérénades pour Piano. Daraus, für Violine und Pianoforte bearbeitet von A. Rösel:	
No. 1. Sérénade Française	1.50
„ 3. Poupée Sérénade	1.50
„ 5. Sérénade d'Autrefois	1.50
„ 6. Sérénade d'Arlequin	1.50
Schumann, Robert. Op. 26. No. 2. **Romanze** aus dem Faschingsschwank aus Wien. für Pianoforte. Für Pianoforte und Violine bearbeitet von **Richard Lange**	1.
— **Drei Stücke** für Violine und Pianoforte, bearbeitet von **R. Lange.**	
No. 1. Op. 82 No. 3. Einsame Blumen (aus den Waldszenen)	–.80
„ 2. Op. 82 No. 9. Abschied (aus den Waldszenen)	1.20
„ 3. Op. 99 No. 5. Albumblatt	–.60
Sitt, H. Op. 14. **Drei Stücke** für Violine mit Begleitung des Pianoforte. Complet	3.
No. 1. Canzona	1.
„ 2. Erzählung	1.50
„ 3. Träumerei	1.–
Tottmann, Albert. Op. 41. No. 1. Allegro appassionata in Form eines Sonatensatzes für Violine und Pianoforte	3
— — No. 2. Erinnerung. Elegisches Charakterstück für Violine mit Begleitung des Pianoforte	1.50
Viardot, Paul. Op. 5. **Sonate** pour Violon et Piano	5
— Op. 6. **Romance** pour Violon et Piano	1.
Vivaldi, A. (1668...—1743.) **Largo aus einer Violinsonate.** Mit Pianoforte oder Orgel	1.20
Wahls, Heinrich. **Für junge Geiger.** Eine progressiv geordnete Sammlung von Volks-, Opern- und Tanz-Melodien zum Unterricht, sowie zur Unterhaltung mit Bezeichnung des Fingersatzes und der Stricharten herausgegeben. Zwei Hefte	je 1.25
Wernicke, Alfred. Op. 28. Zigeunerständchen	1.50
Winterberger, A. Op. 78. **Pastorale** für Violine mit Pianoforte	2.50
Wolf, Julius. Op. 7. **Sonate** in D dur für Klavier und Violine	7.–
Wolf, O. Op. 34. **Romanze.** Mit Pianoforte	1.80
— — Mit Orchester. Partitur	1.80
Stimmen	3.–
Zillmann, Eduard. Op. 71. **Berceuse.** Mit Begleitung des Pianoforte	1.50
— — Mit Streichquintettbegleitung. Partitur n.	1.20
Stimmen „	1.50

85957

QUINTETT

für

Klavier, 2 Violinen, Bratsche und Violoncell,

komponiert

von

Wilhelm Berger.

OP. 95. M. 15.—

Eigentum des Verlegers für alle Länder
Alle Rechte vorbehalten

C. F. KAHNT NACHFOLGER, LEIPZIG,
Herzogl. Anhalt. Hof- Musikalienhändler.

Lit. v. F. M. Geidel, Leipzig

G. SCHIRMER. THE BOSTON MUSIC CO. BOSTON, MASS.
26 & 28 WEST ST.

M
512
B493

Dem böhmischen Streichquartett in Verehrung zugeeignet.

Aufführungsrecht vorbehalten.

I.

Wilhelm Berger, Op. 95.

Allegro non troppo ed energico.

Violine I.

Violine II.

Bratsche.

Violoncell.

Klavier.

Allegro non troppo ed energico.

f marcato

ff

Ped. ✻ Ped. ✻

p *cresc.* *f marc.*

pizz. arco

sfz

Verlag von C.F. Kahnt Nachfolger, Leipzig. 4513

Copyright 1905 by C.F. Kahnt. Nachfolger.

ff sfz

ff sfz

ff sfz

ff sfz

Ped. * Ped.

ff sfz

f

f

f

f

più f

più f

più f

più f

mf

mf

mf

ff

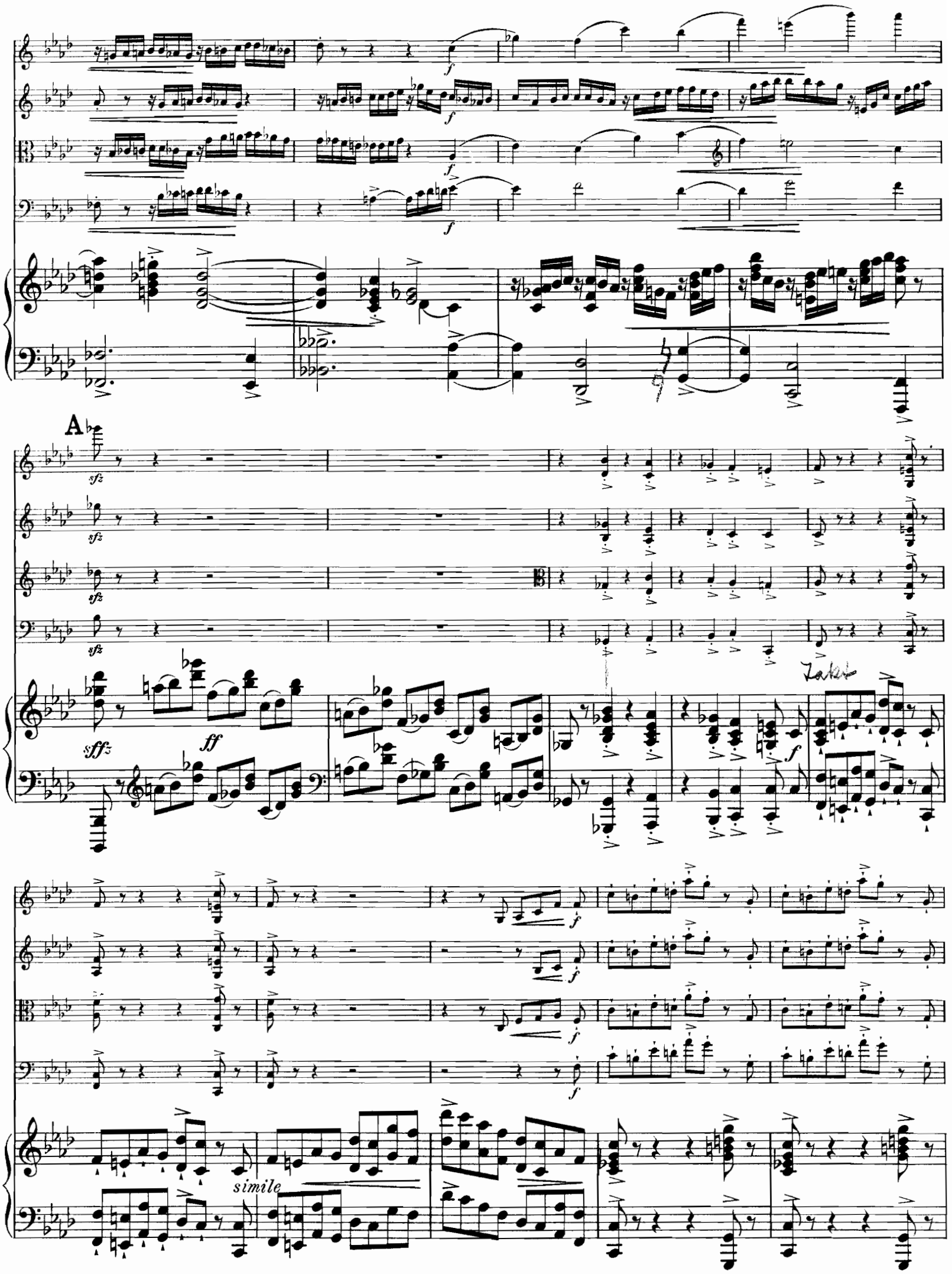
A
sfz
sffz
ff
f
simile

8

ff

f

p

mf

dimin.

poco rit.

B

a tempo

a tempo

a tempo

a tempo

a tempo

pespr.

3

p

cresc.

p

p

p

3

3

f

p

cresc.

f

p

p cresc.

f

p

cresc.

f

p

cresc.

p

cresc

cresc.

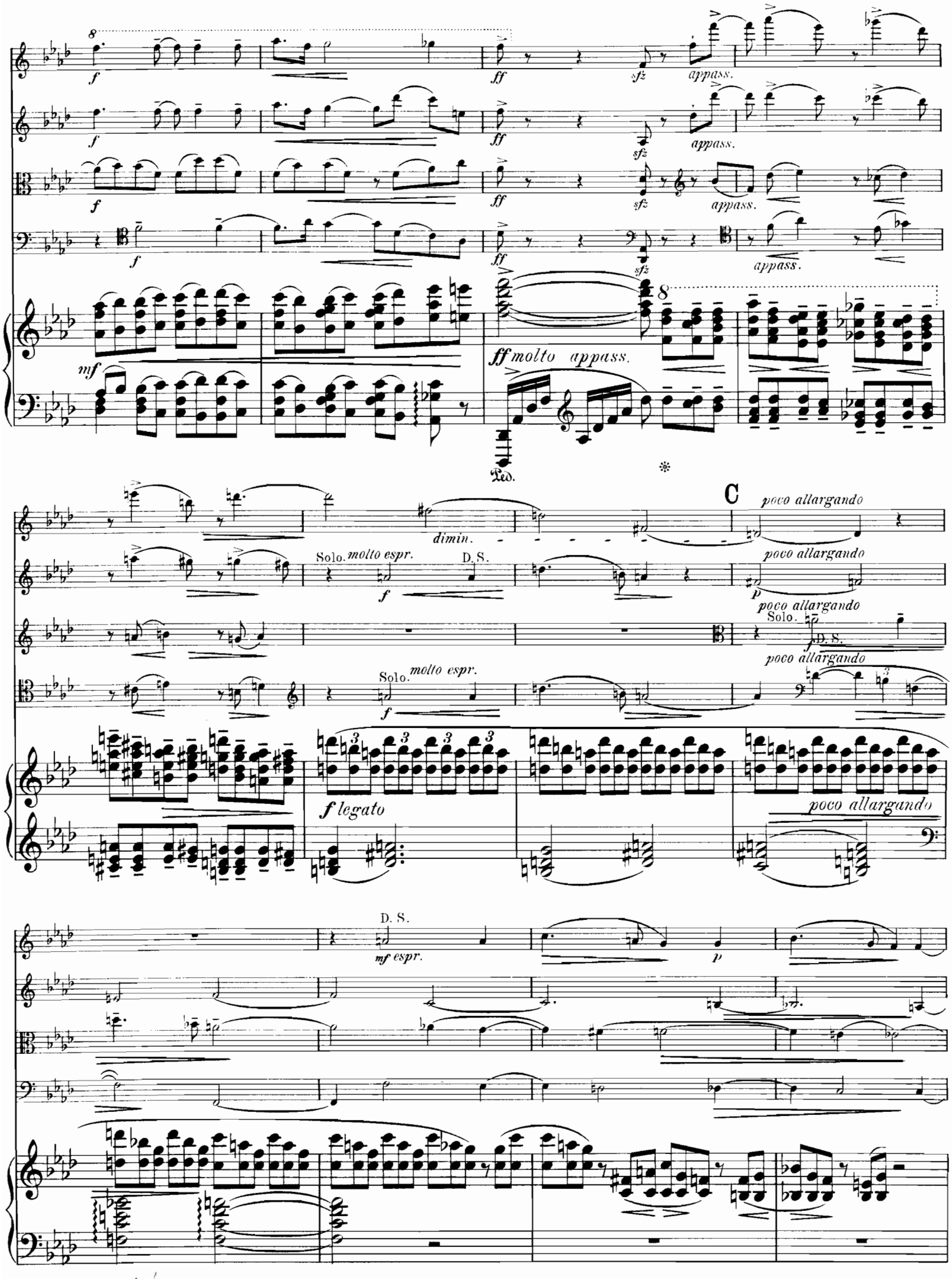
appass.
ff molto appass.
Ped.
dimin.
C
poco allargando
Solo. molto espr.
D. S.
f legato
mf espr.

tempo

pp

p

mf

pizz.

legg.

arco

D

p cresc.

p agitato

sfz

pizz.

arco

mf agitato

agitato

molto

allargando

ff

tempo

tempo

tempo

tempo

tempo

sfz

sfz

sfz

sfz

sfz

sffz

sffz

sffz

sffz

ff marcatissimo

poco a poco più ritenuto

pizz.

mf

p

pp

poco a poco più ritenuto

pizz.

mf

p

pp

poco a poco più ritenuto

pizz.

mf

p

pp

poco a poco più ritenuto

pizz.

pp

poco a poco più ritenuto

p

poco espr.

pp

ppp

p

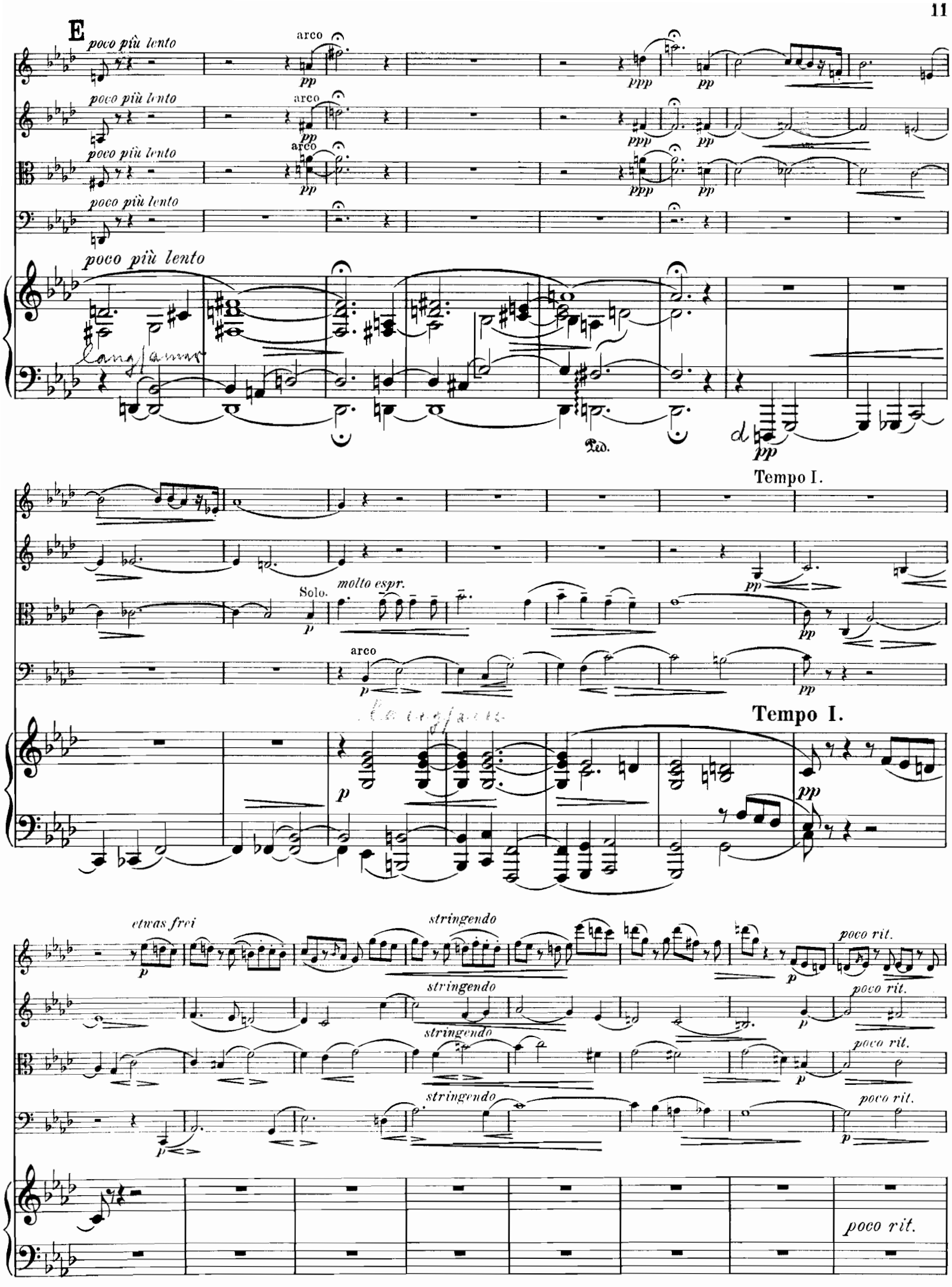
E
poco più lento
arco
pp
ppp
poco più lento
poco più lento
poco più lento
poco più lento
Ped.
pp
Tempo I.
Solo.
molto espr.
p
arco
p
pp
Tempo I.
p
pp
etwas frei
p
stringendo
poco rit.
p
stringendo
poco rit.
p
stringendo
poco rit.
p
stringendo
poco rit.
p
poco rit.

tempo

pp

tempo

pp

tempo

pp

tempo

pp

tempo

p

etwas frei

p

etwas frei

p

p dolce

p dolce

p

p

espress.

F

f

f

f

f

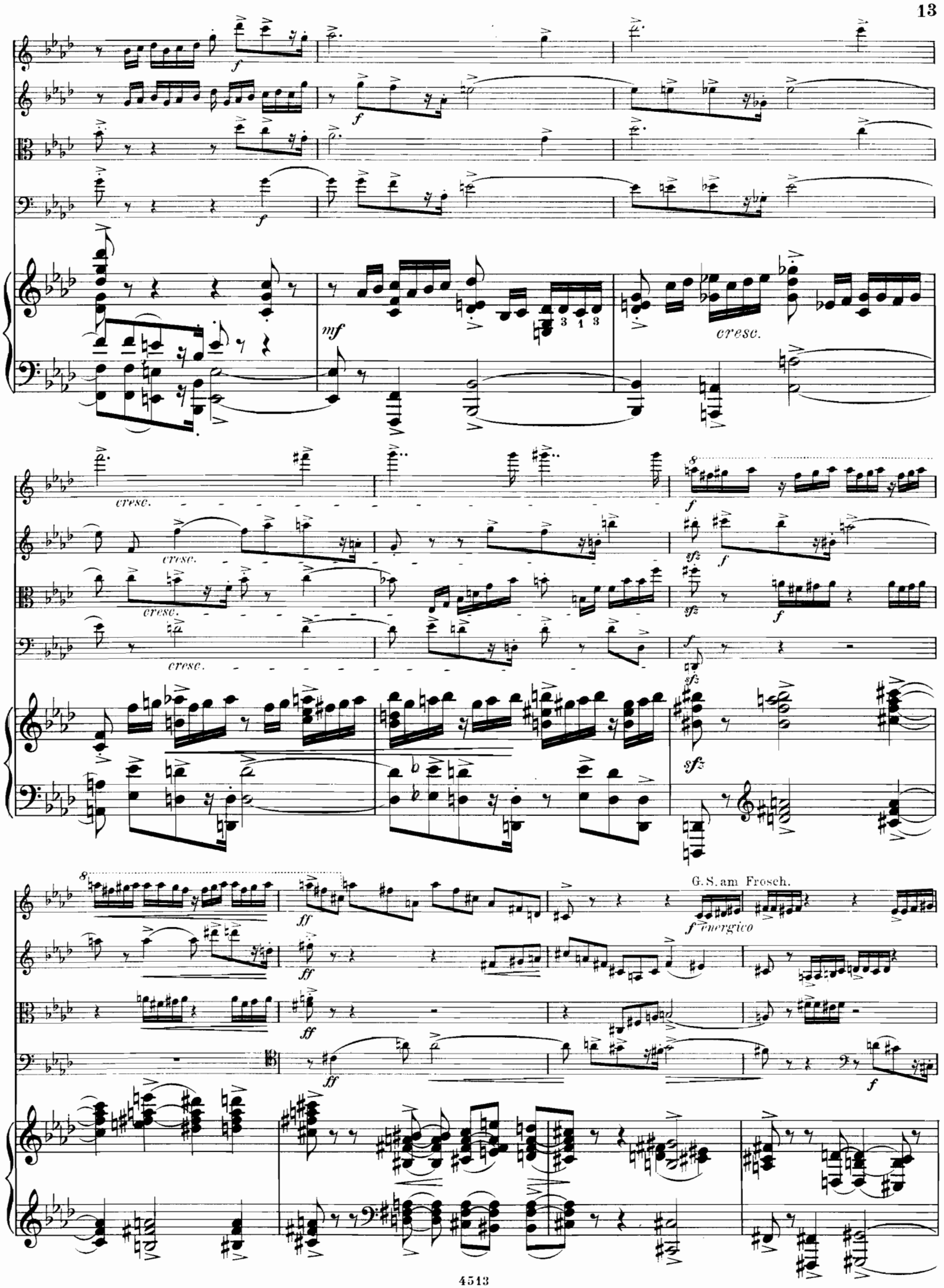
f
mf
cresc.
sfz
ff
G.S. am Frosch.
f energico

his

mf

G

pagitato

pagitato

mf

fpagitato

fpagitato

mf

f

Ped. ✻

cresc.

cresc.

cresc.

cresc.

mf

cresc.

ff molto appass.

ff molto appass.

ff molto appass.

sfz

f molto appass.

sfff

molto appass.

ff

molto appass.

sfz

sfz

Ped.

con forza

con forza

con forza

sfz con forza

8

riten. H tempo

p

p

p

pizz. marc.

p

3

Ped. * Ped. * Ped. *

poco rit. Più lento.

p sostenuto

poco rit.

p sostenuto

poco rit.

p sostenuto

poco rit. arco

p sostenuto

poco rit. Più lento.

pp in Art einer Cadenz.
una corda acceler. molto

pp

pp

pp

pp

tempo

rit.

riten.

u. c.

ppp

pp

(Wie vorher)

ppp

rit.

ppp

rit.

ppp

rit.

ppp

rit.

accel.

ritard.

rit.

Tempo I.

f

f

f

f

Tempo I.

tre corde f energico

marcato

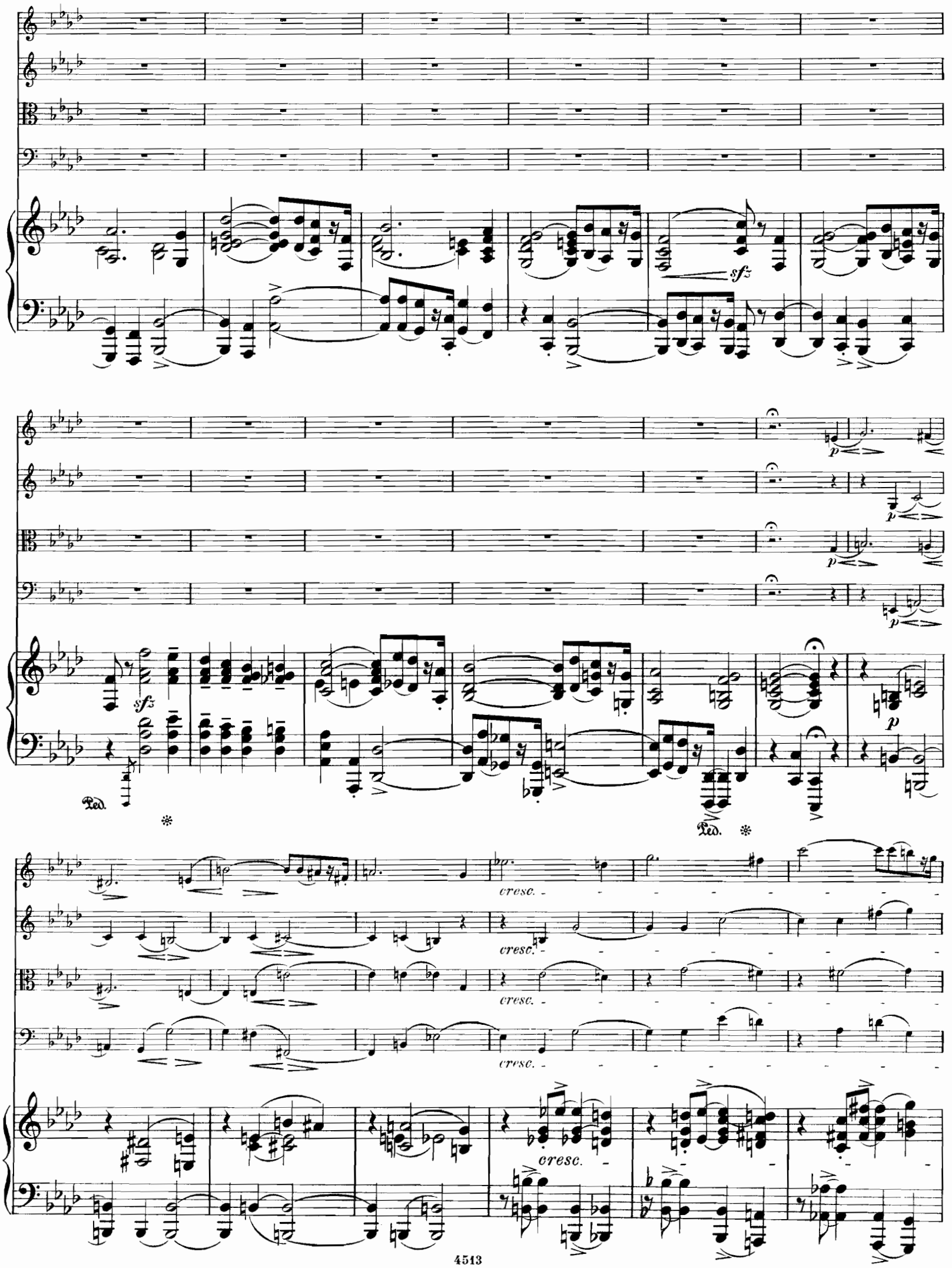
sfz
p
Ped.
cresc.

f

f

f

f

ff

ff

ff

ff

sffz

Ped.

I

sfz

sfz

sfz

sfz

sff

ff

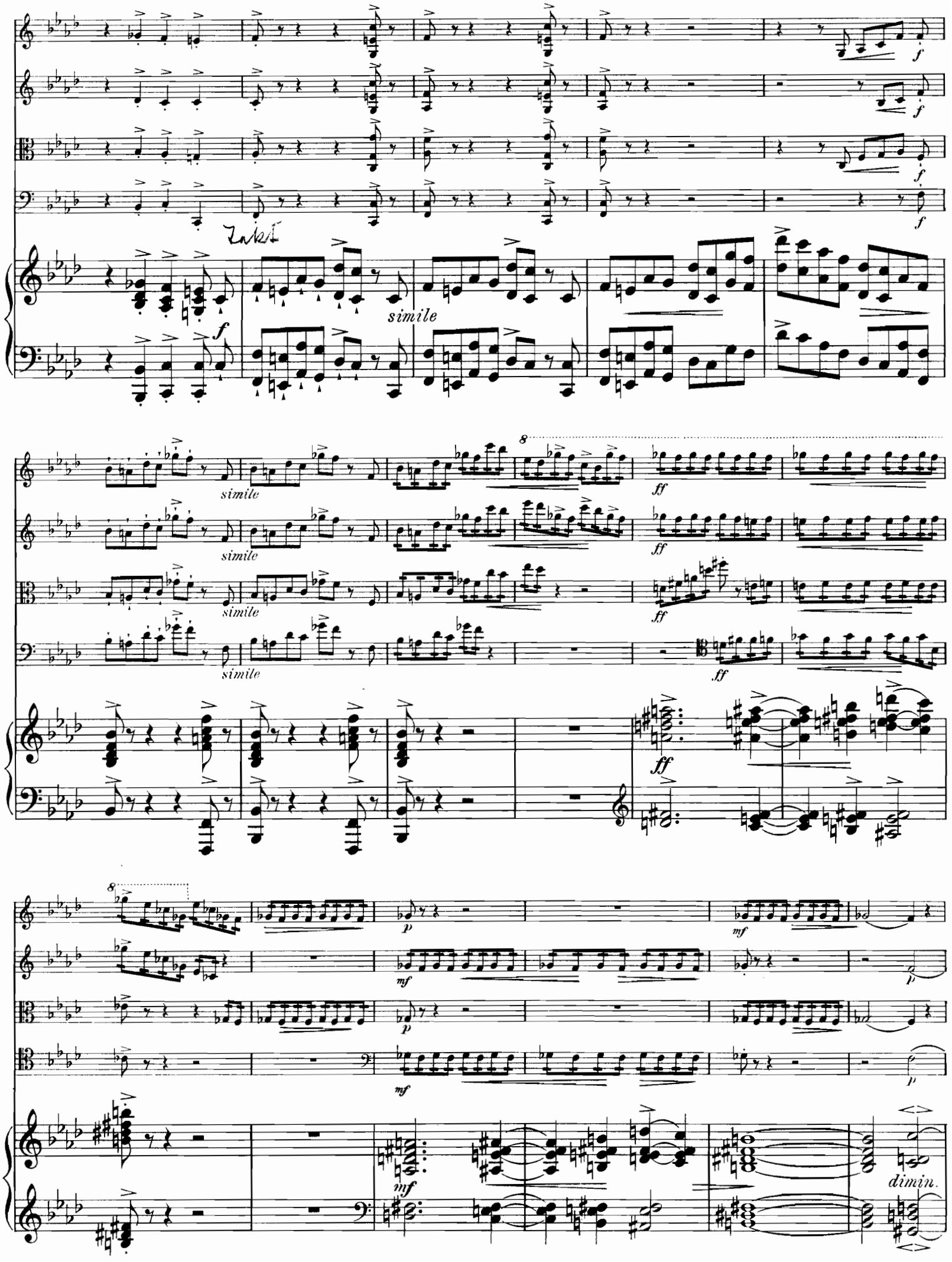
Takt
simile
simile
simile
simile
simile
ff
ff
ff
ff
ff
p
mf
p
mf
p
mf
p
mf
dimin.

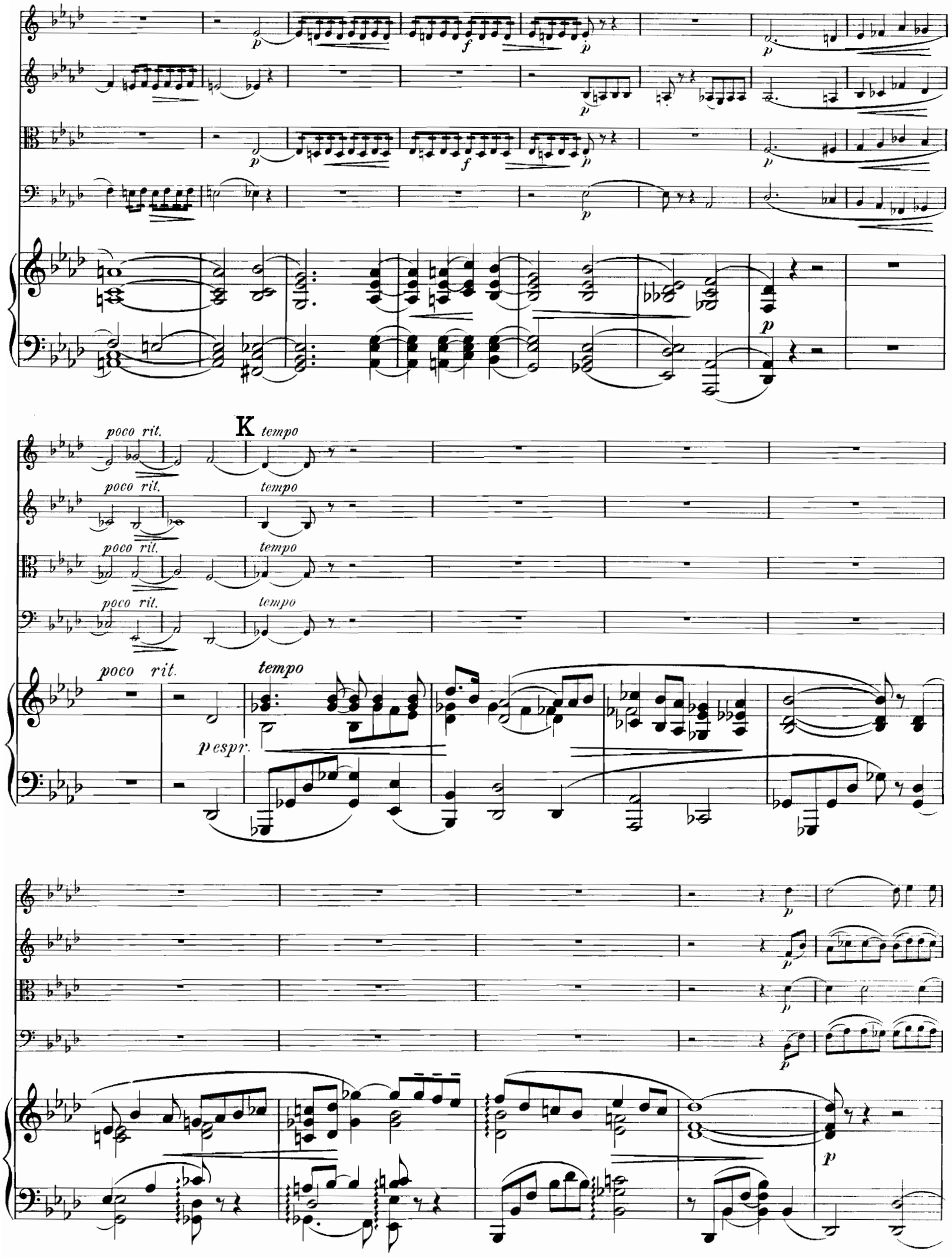
poco rit.
K
tempo
poco rit.
tempo
poco rit.
tempo
poco rit.
tempo
poco rit.
tempo
p espr.

f *p cresc.*

f *p* *p cresc.*

f *p* *cresc.*

f *p cresc.*

p

f

f

f

f

cresc.

mf

ff

ff

ff

ff

D. S.

f

molto espress.

f

ff molto appassionato

f

L

poco allargando

poco allargando

poco allargando

Solo.

mf

poco allargando

poco allargando

p

tempo

pp

tempo

pp

tempo

pp

p

pizz.

p

tempo

p

legg.

mf

mf

mf

mf

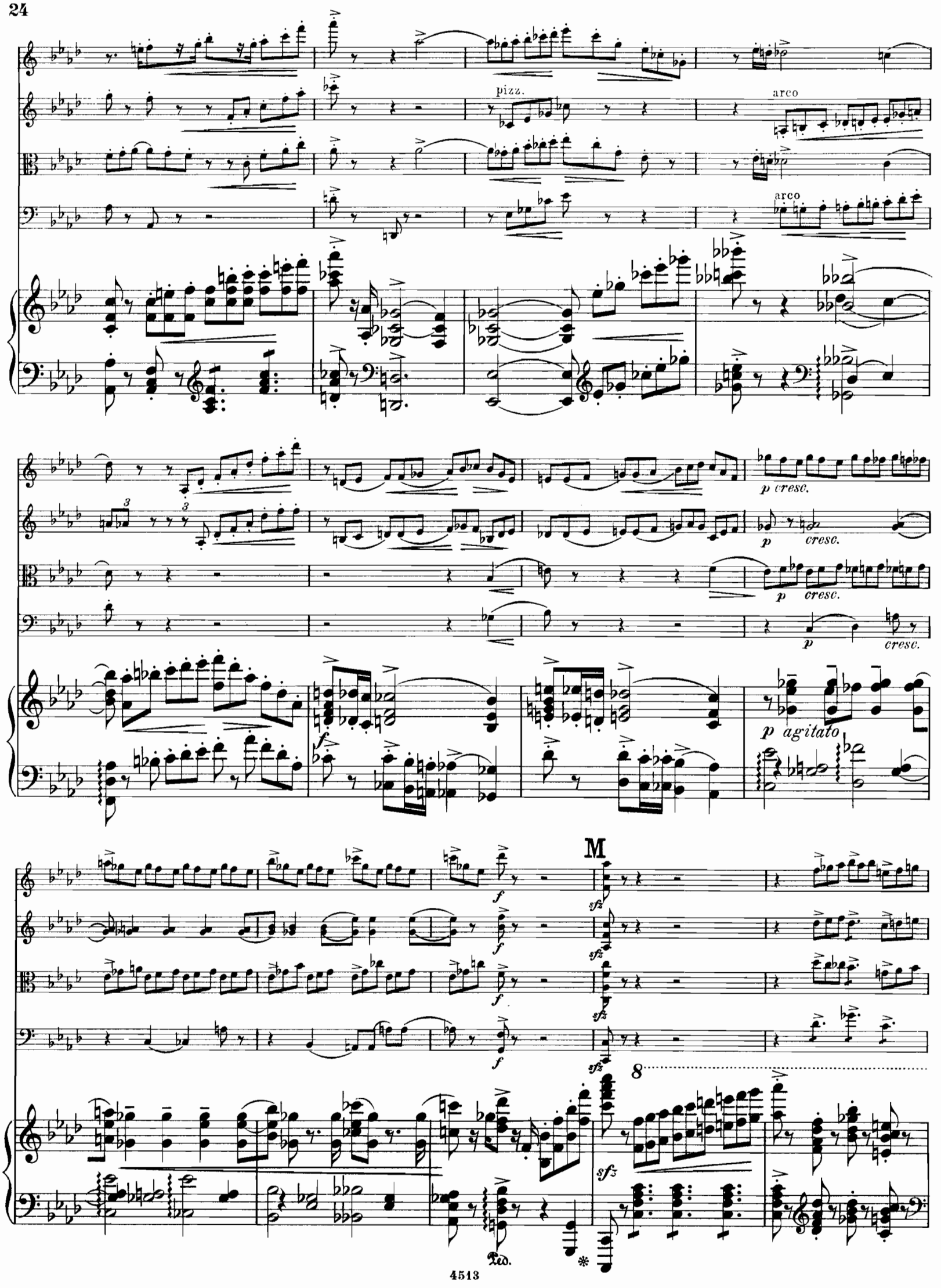
pizz.
arco
arco
p cresc.
p cresc.
p cresc.
p cresc.
p agitato
M
f
sfz
8
Ped.

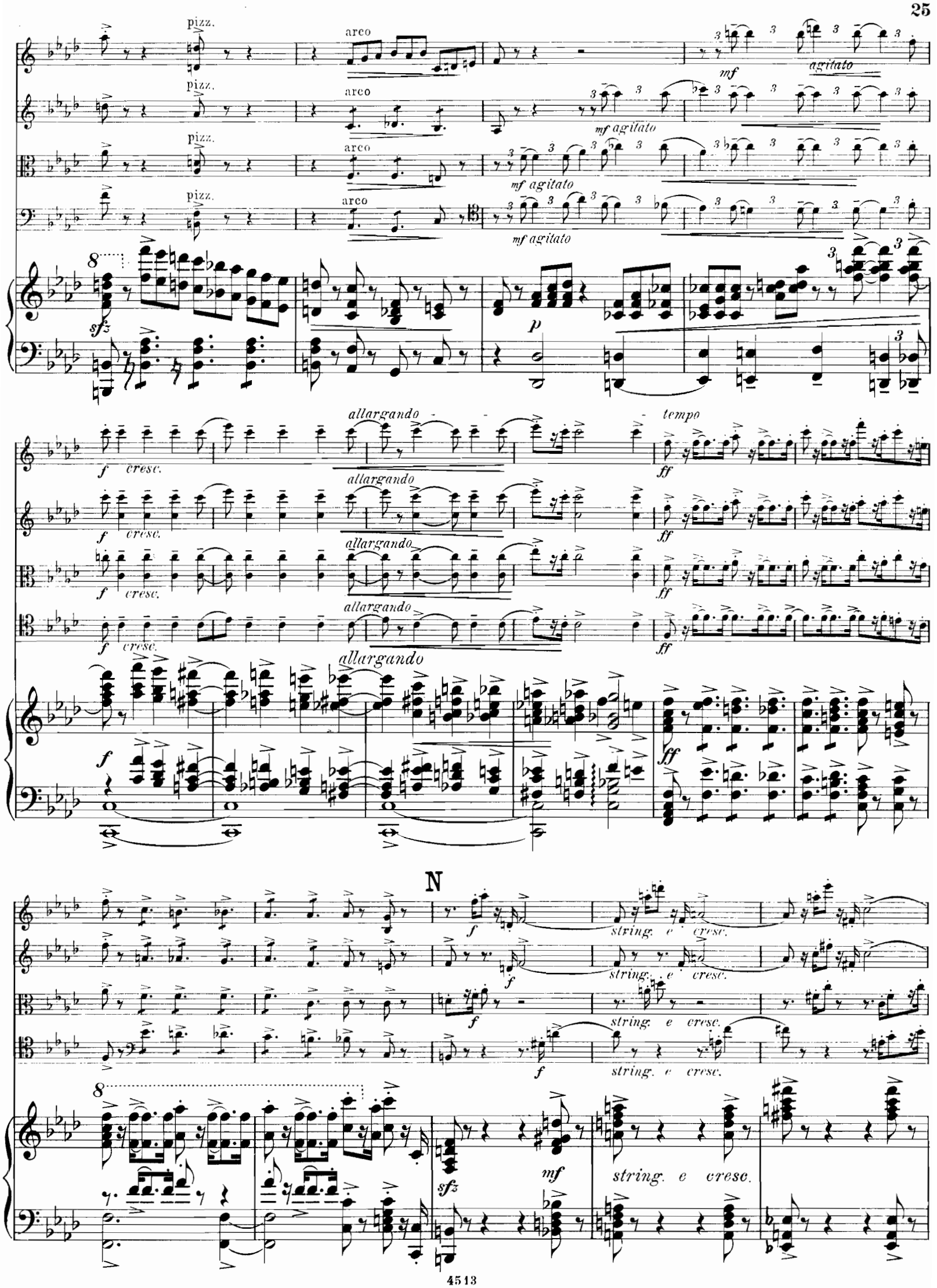
pizz.
arco
mf
agitato
mf agitato
sfz
p
allargando
tempo
f
cresc.
ff
N
string. e cresc.
mf

Tempo I.

poco a poco rit.

pizz.

sffz

f

p

Tempo I.

poco a poco rit.

sffz con forza

sff

Ped.

Tempo I.

pp

arco

p

Tempo I.

pp

molto marcato

cresc.

f

8

f *mf*

molto cresc. *ff*

poco allarg. *tempo* *sfz*

ff *tempo* *sfff*

II.

Poco Adagio.

sotto voce

sotto voce

sotto voce

Poco Adagio.

quillo

Wtran-

f

p

p

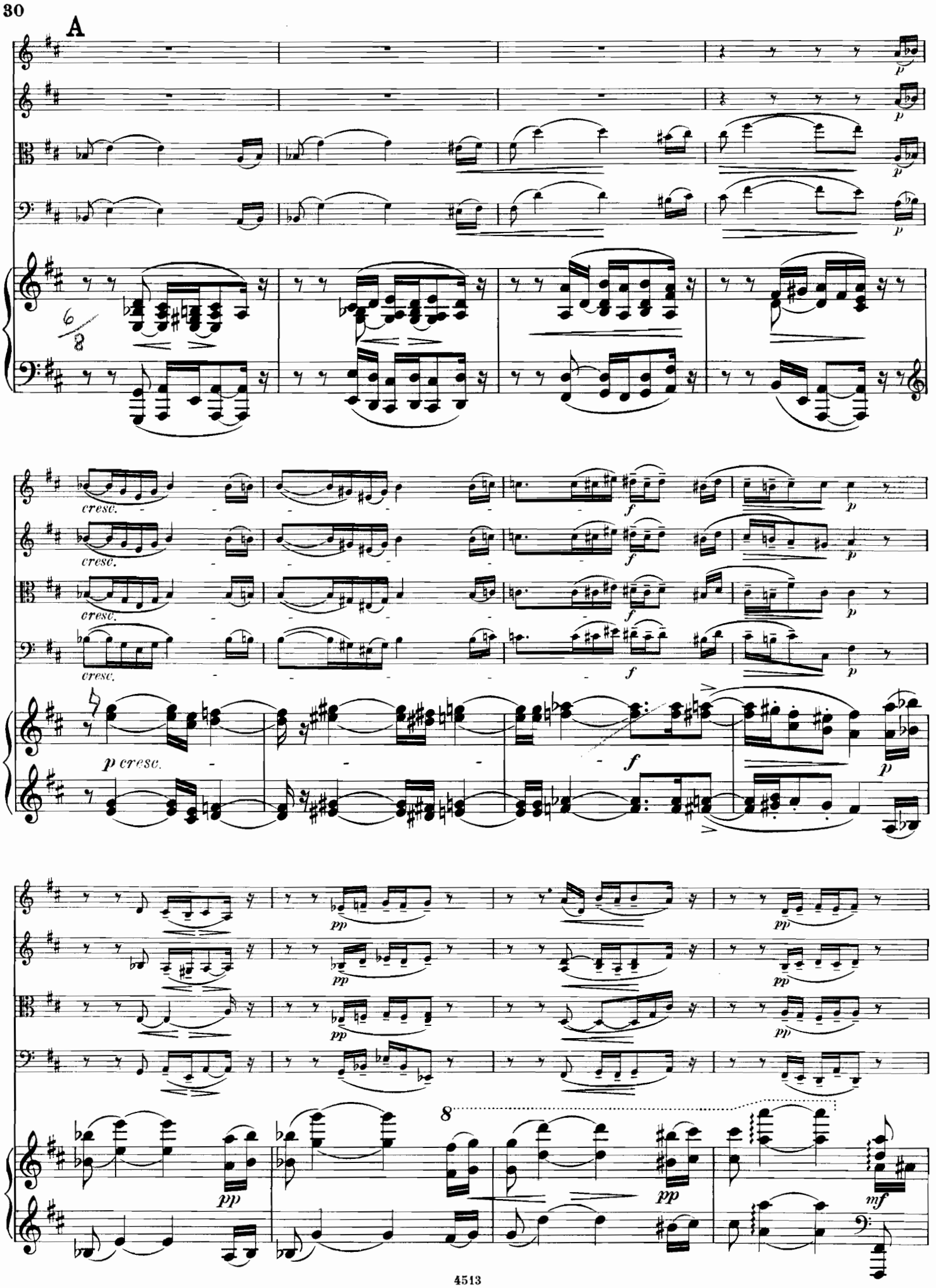
A
p
cresc.
f
p cresc.
pp
8
mf

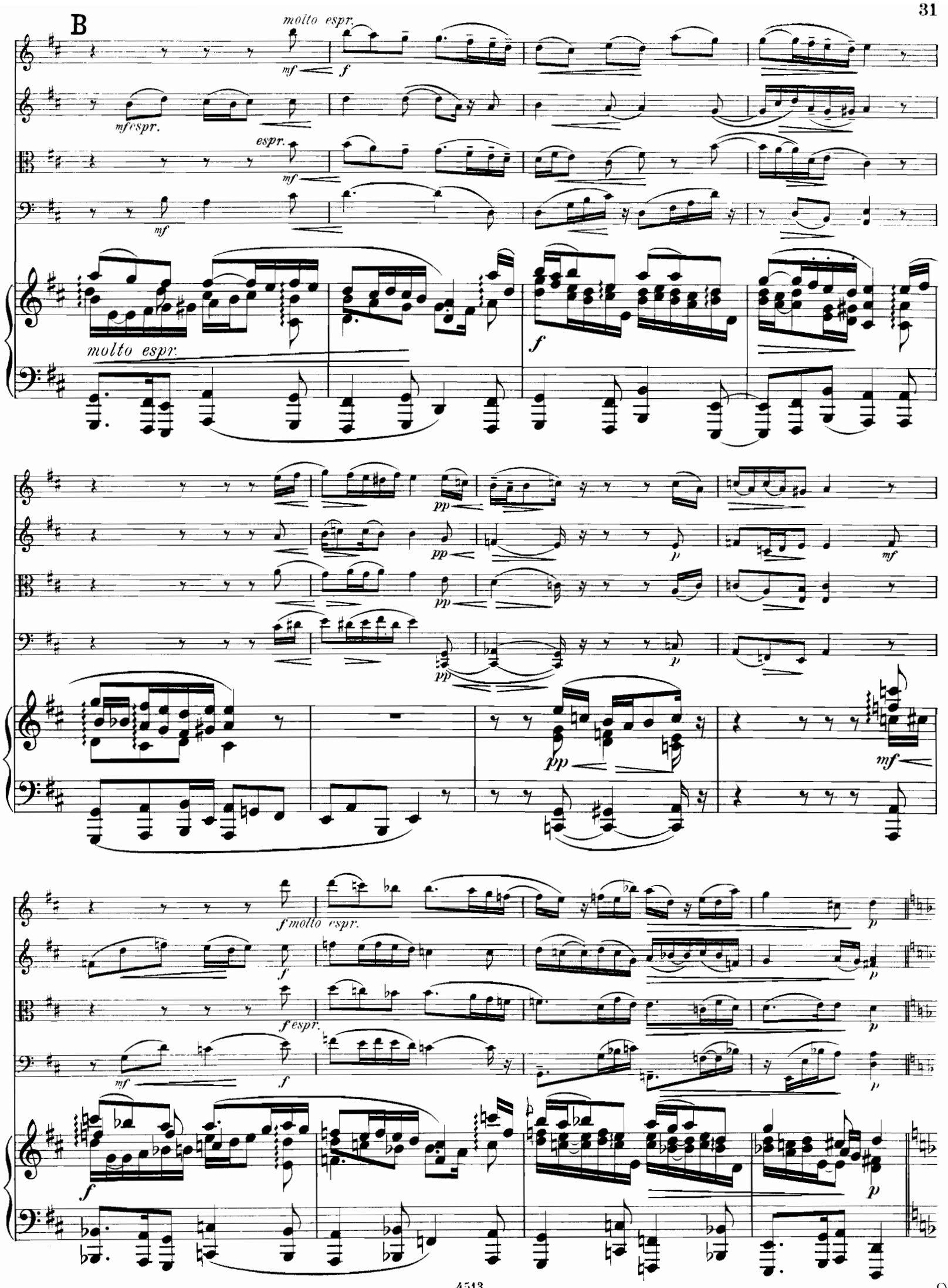

85957

f molto espr. e tenuto

f molto espr. e tenuto

C

cresc. molto

cresc.

cresc.

cresc.

cresc. molto

sffz

espress.

sffz

molto espress.

mf

fmolto espr.

fmolto espr.

e tenuto

e tenuto

ff

p

con sord.

ppdolciss. sempre

ppp

mf espr.

senza sord.

mf molto espr.

pp

senza sord.

perdendosi

f

f

f

D

senza sord.

senza sord.

p

p

p

pp

pp

pbegleitend

pespr

Ped. ✻

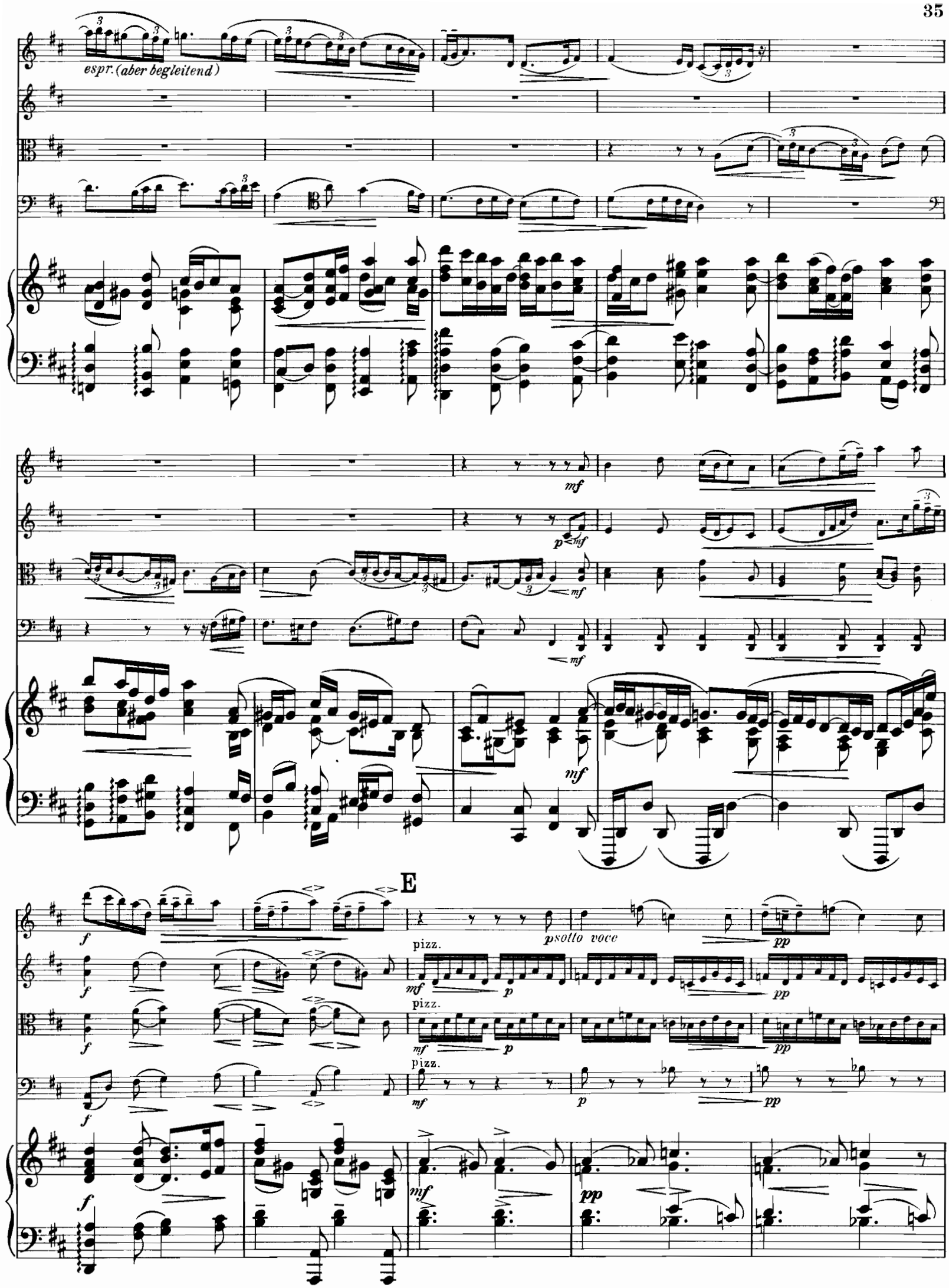
espr. (aber begleitend)
mf
p
mf
mf
mf
mf
f
f
f
f
f
E
p sotto voce
pp
pizz.
mf
p
pp
pizz.
mf
p
pp
pizz.
mf
p
pp
mf
pp

tranquillo

tranquillo

tranquillo

arco

mf molto ospr.

molto

Più Adagio.

ritardando

Più Adagio.

III.

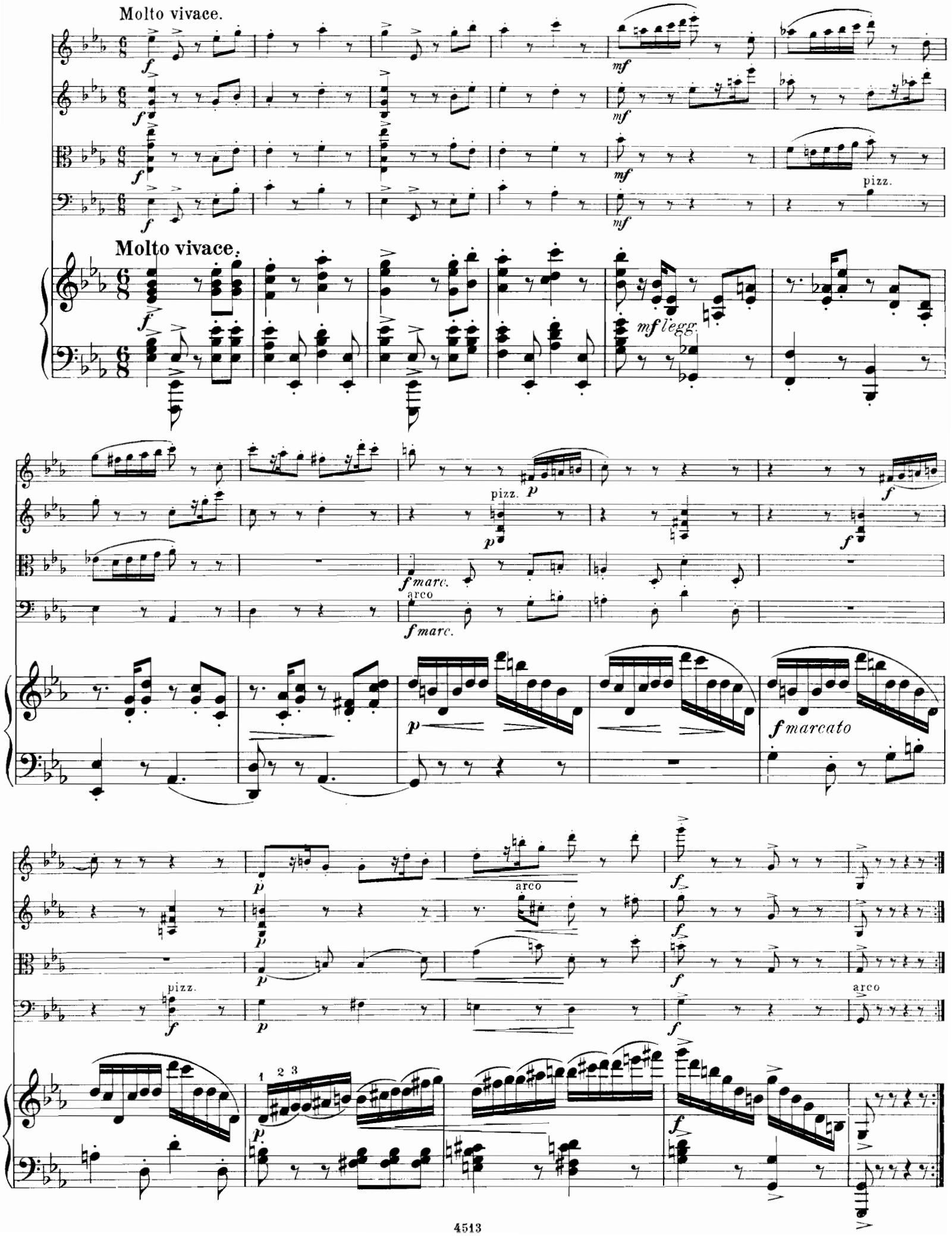
Molto vivace.
Molto vivace.
pizz.
mf legg.
f marc.
arco
f marcato
arco
pizz.
arco

A

pp ten.

pp ten.

pp

pp

tr

pp

p

tr

pp

pp

solo espress.

p ten.

arco

pp

pizz.

pizz.

pp

p cresc.

p cresc.

arco

p cresc.

p non staccato

cresc.

arco

p cresc.

f

più f

f

più f

f

più f

f

più f

sfz

ff

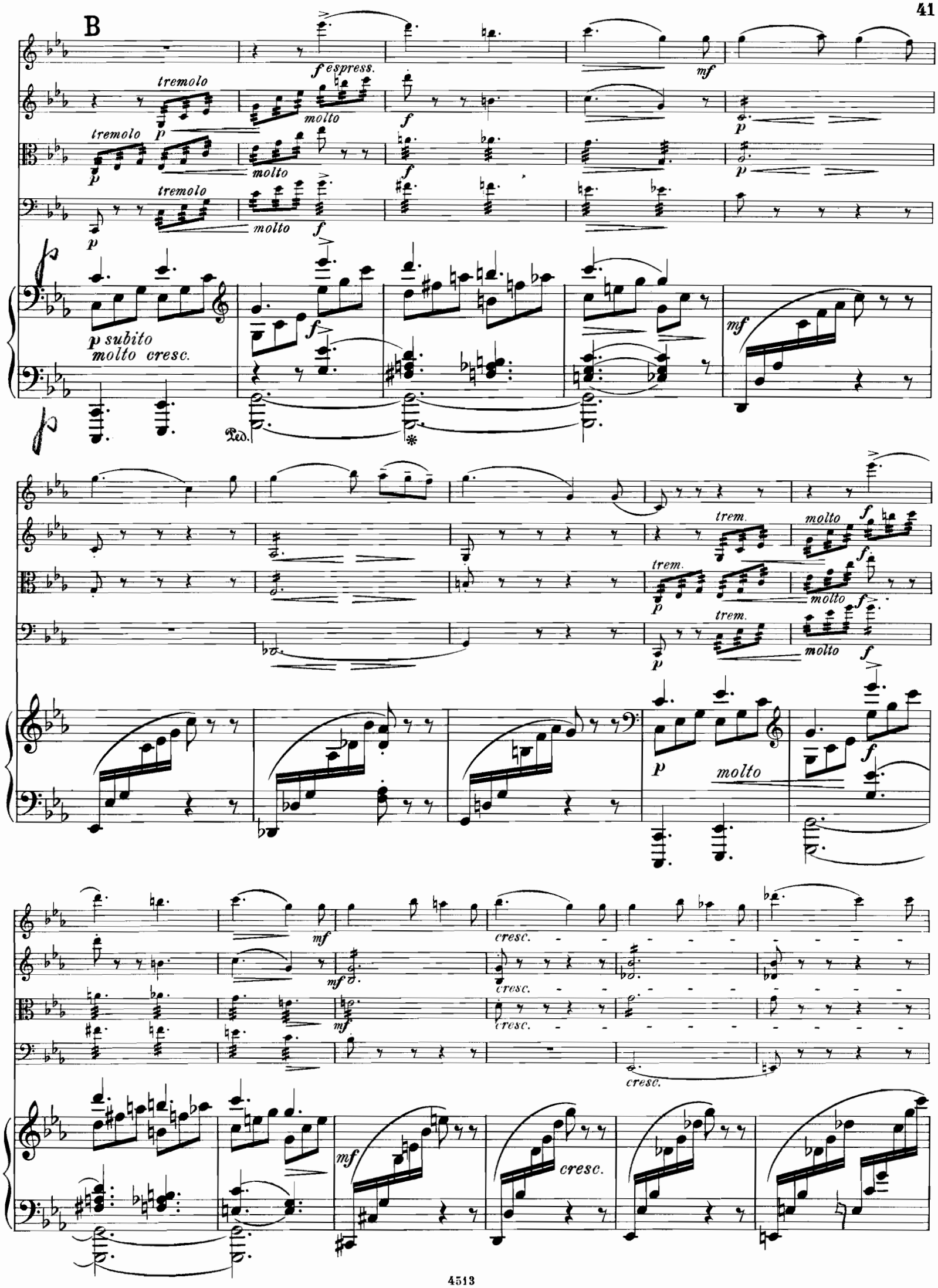
B
f espress.
tremolo
molto
p subito
molto cresc.
Ped.
trem.
cresc.

tremolo

ff tremolo

ff tremolo

ff

ff

sfz

ff

espress.

sfz

sfz

sfz

sfz

sfz

p

p

p

p

mf

mf

p

C

mf

trem.

p cresc.

trem.

p cresc.

p cresc.

sfz

p cresc.

sfz

f

f

sfz

f

sfz

f

sfz

8

f

sfz

mf

sf

solo molto espress.

f

8

ff

p

molto

f

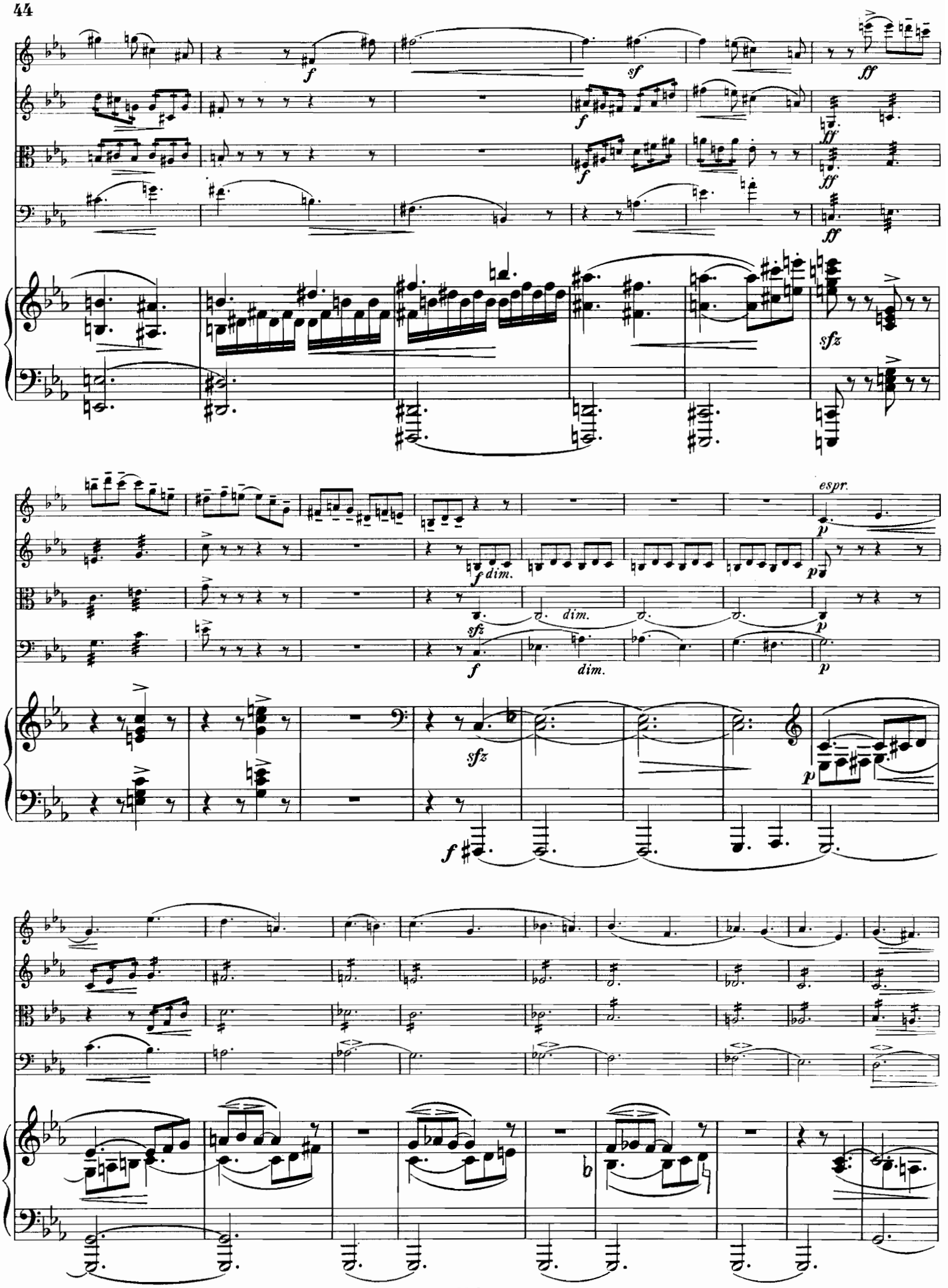
f
sf
ff
sfz
espr.
p
dim.

D

p una corda

pizz.

arco

pp

p

sfz

pizz.

p

2 2

p

pizz.

f

pizz.

f pizz.

f

arco

pp ten.

arco

pp ten.

arco

pp ten.

pp

sfz

2 2

pp

p non legato

senza Ped.

E

p molto espr.

Pedal.

mf *f*

mf *f*

mf *f*

f

f molto dim.

f molto dim.

mf molto espress. *molto*

molto

f

molto *dim.*

pp

pp

pp

pizz.

pp

pizz.

pp

pp

pp

arco

f marc.

pizz.

f marc.

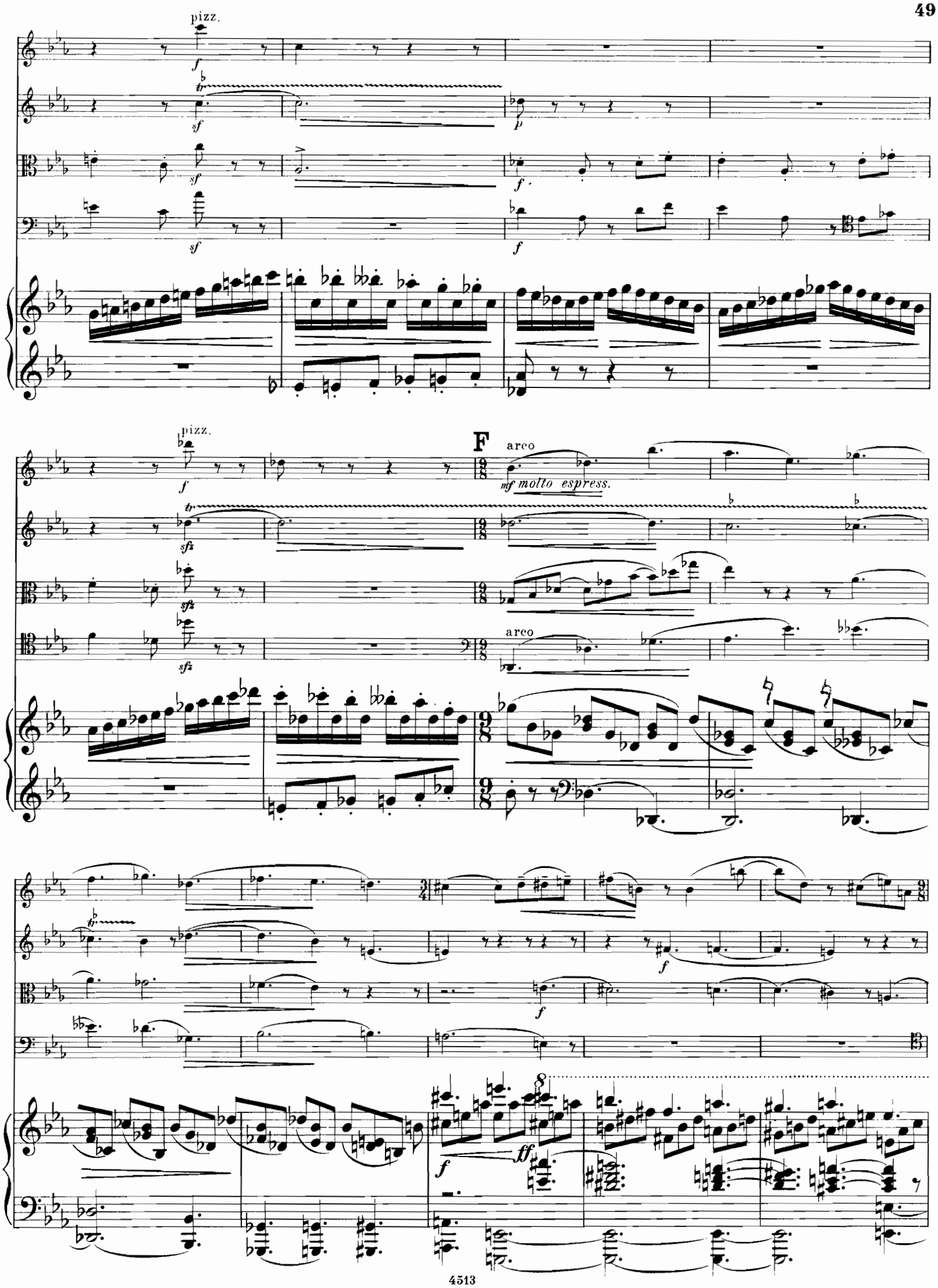
pizz.
F
arco
mf molto espress.
arco

dim.

molto espr.

f

dim.

8

mf

pizz.

p

mf

pizz.

p

mf

pizz.

p

mf

pizz.

p

p

arco

dim.

marcato, ma

pp

arco

dim.

marcato, ma

pp

arco

dim.

pp

arco

dim.

pp

pp

leggieriss.

8

pp leggieriss.

pizz.

G

arco.

f

mf

pizz.

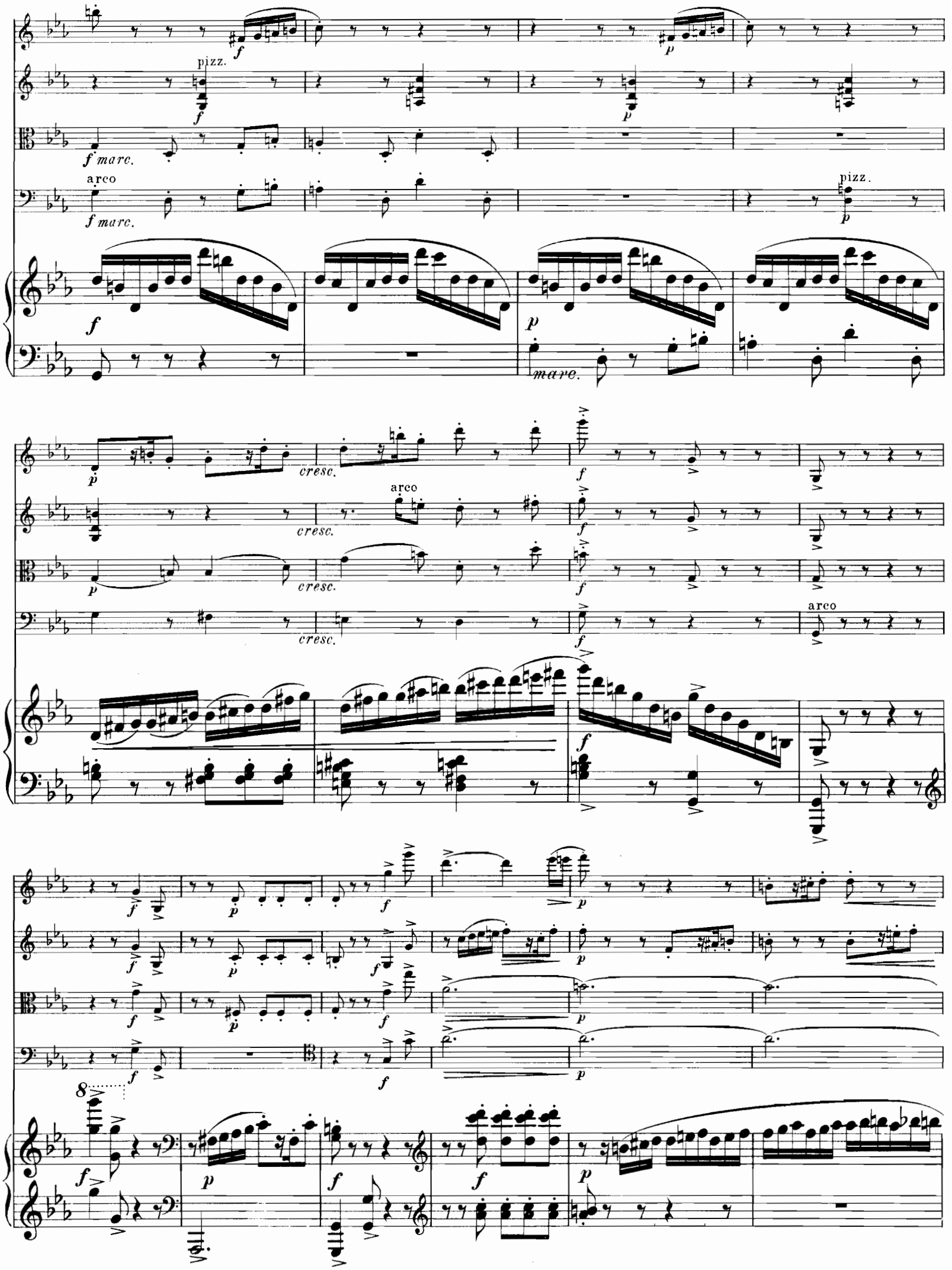
pizz.
f marc.
arco
f marc.
pizz.
marc.
cresc.
arco
cresc.
cresc.
cresc.
arco
8

pizz.
arco
pizz.
arco
pizz.
pizz.
arco
arco
pizz.
leggiero
H
tenuto
tenuto
espr.
p tenuto
arco

pizz.

pizz.

pp

non staccato

p cresc.

p cresc.

arco

p

cresc.

arco

cresc.

sempre cresc.

f

più f

f

più f

f

più f

f

più f

I

trem.

molto

trem.

molto

mare. espr.

molto

cresc.

f molto espress.

mf

cresc.

tremolo

ff

espr.

8

sfz

sfz

sfz

sfz

p

p

p

sfz

sfz

mf

mf

mf

K

f trem.

f trem.

f

f espr.

8

f

trem.

8

string.

string.

string.

string.

8

string.

Tempo I.

ff

p

cresc.

ff

p

cresc.

ff

p

cresc.

p

cresc.

sffz

Tempo I.

p

cresc.

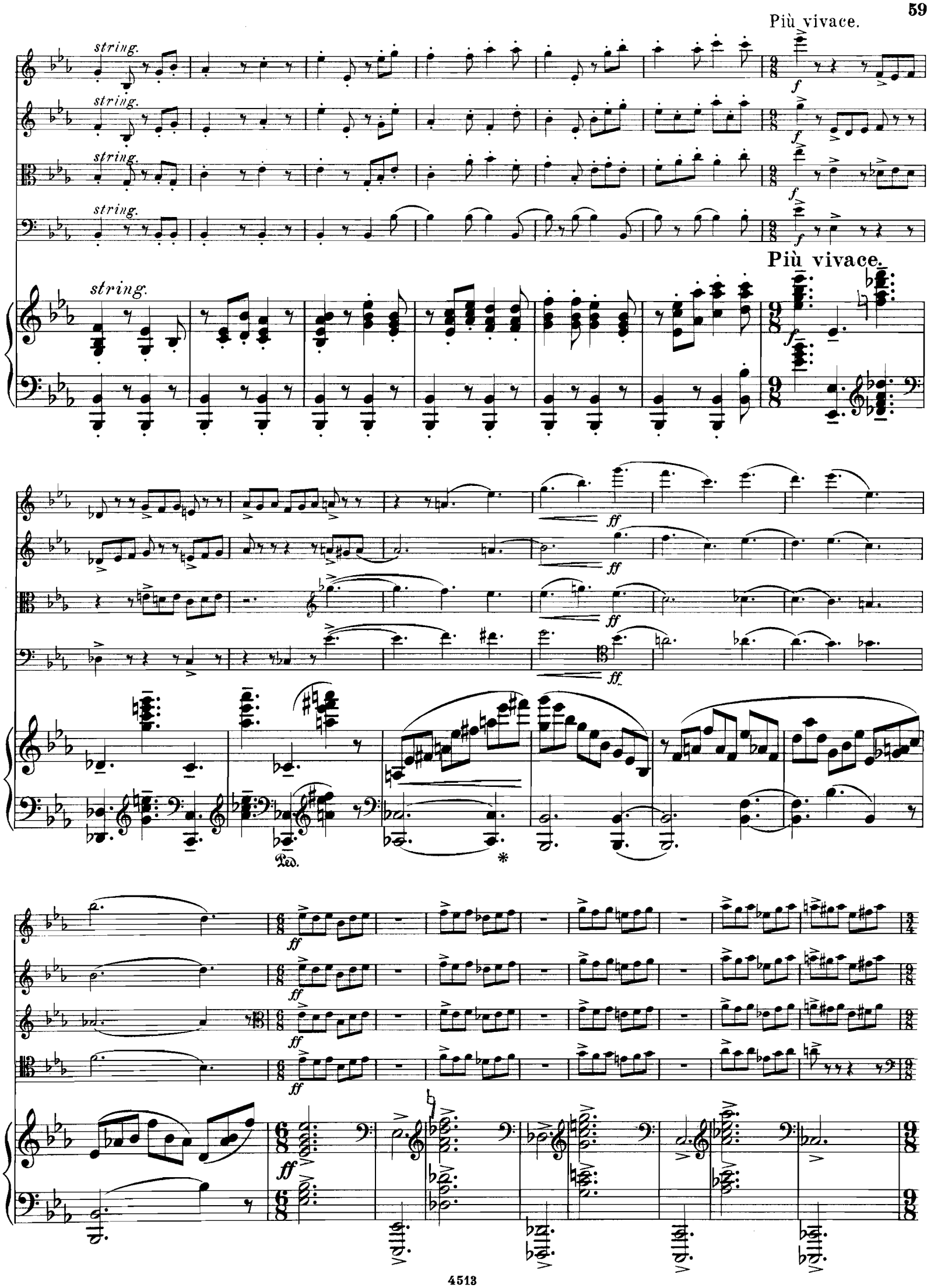
Più vivace.
string.
string.
string.
string.
Più vivace.
string.
Ped.

espr.

f

cresc.

ff

sfz

Ped.

*

IV.

Allegro moderato e con brio.

Allegro moderato e con brio.

p espress.

p espress.

p

espress.

mf

p

p

p

p

p

A

f

p

pizz.

p cresc.

cresc.

pizz.

cresc.

cresc.

dimin.

arco

mf non stacc.

mf non stacc.

mf non stacc.

arco

mf non stacc.

cresc.

cresc.

cresc.

cresc.

mf

non stacc.

cresc.

f marc.

f marc.

f marc.

f marc.

f

sfz

B

ff

tremolo

sffz

tremolo

p cresc.

Ped. *

ff

ff

ff

ff

f marc.

f marc.

f marc.

f marc.

f marcato

mf

f

molto

molto

molto

molto

8

molto

C

f *cresc.*

mf cresc.

mf cresc.

f *mf* *cresc.*

Etwas breit.

ff espress. *f*

ff espress. *f*

ff *f*

Etwas breit.

ff *mf*

ff

ff

ff

ff

Ped. * Ped. 4513 *

D

molto appass.

tremolo

molto appass.

tremolo

(quasi *f* pizz.)

molto

molto

molto

molto

pizz.

pizz.

Led. * Led. * Led. * Led. *

dimin.

dimin.

dimin.

pp

arco

pp dolciss.

pp dolciss.

pp

pp

pp

arco

pp

pp

E

pp

pp

pp

pp

pizz.

pp

ppp

ppp

ppp

ppp

ppp

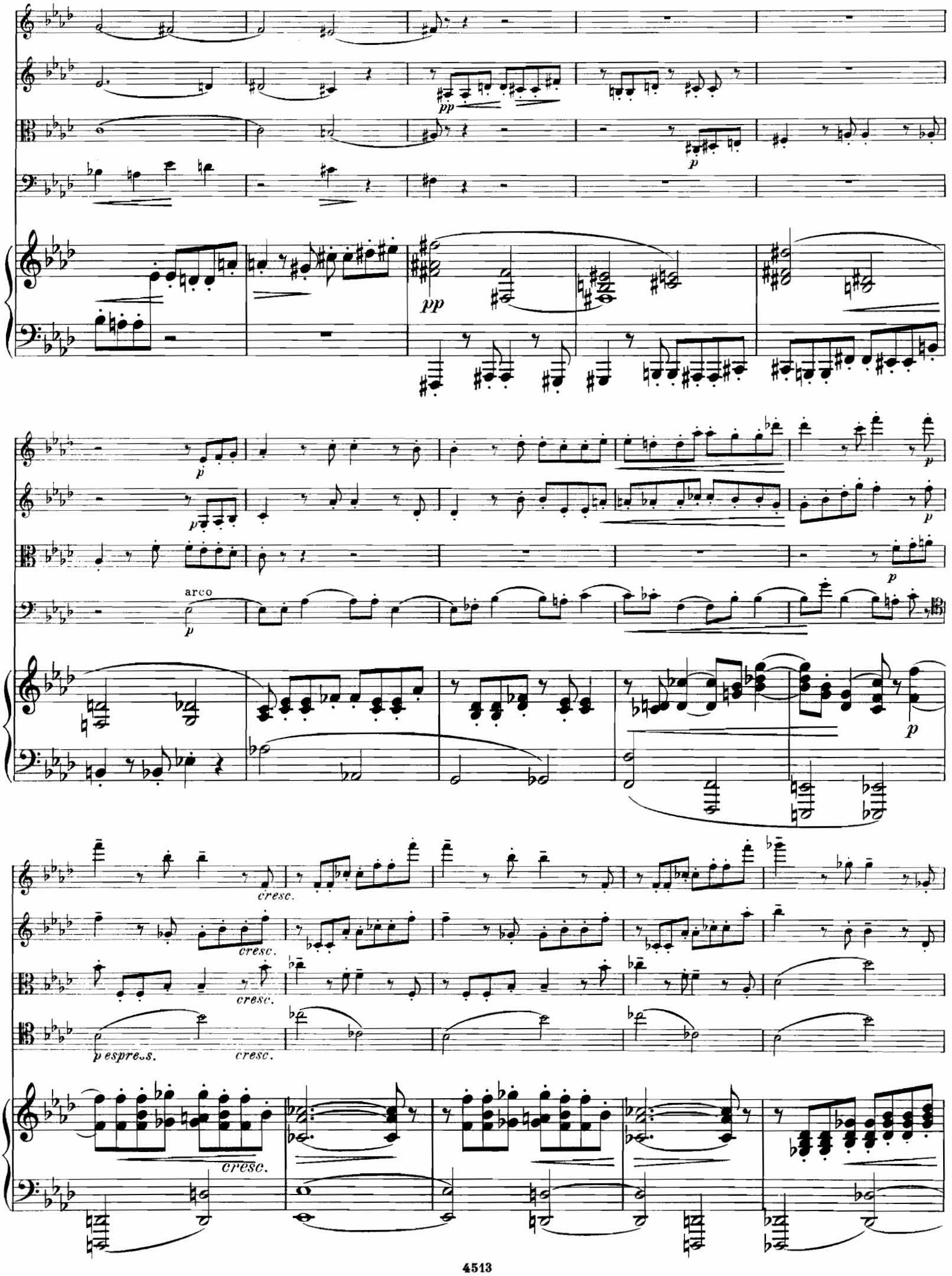
pp
p
arco
cresc.
p espress.

F

f *mf espress.* *f* *mf* *f* *p* pizz. *f* *p* *fp* *tremolo* *sfz*

3 3 *p cresc.* *p cresc.* *espress.* *p cresc.*

p cresc. *espress.*

arco *cresc.*

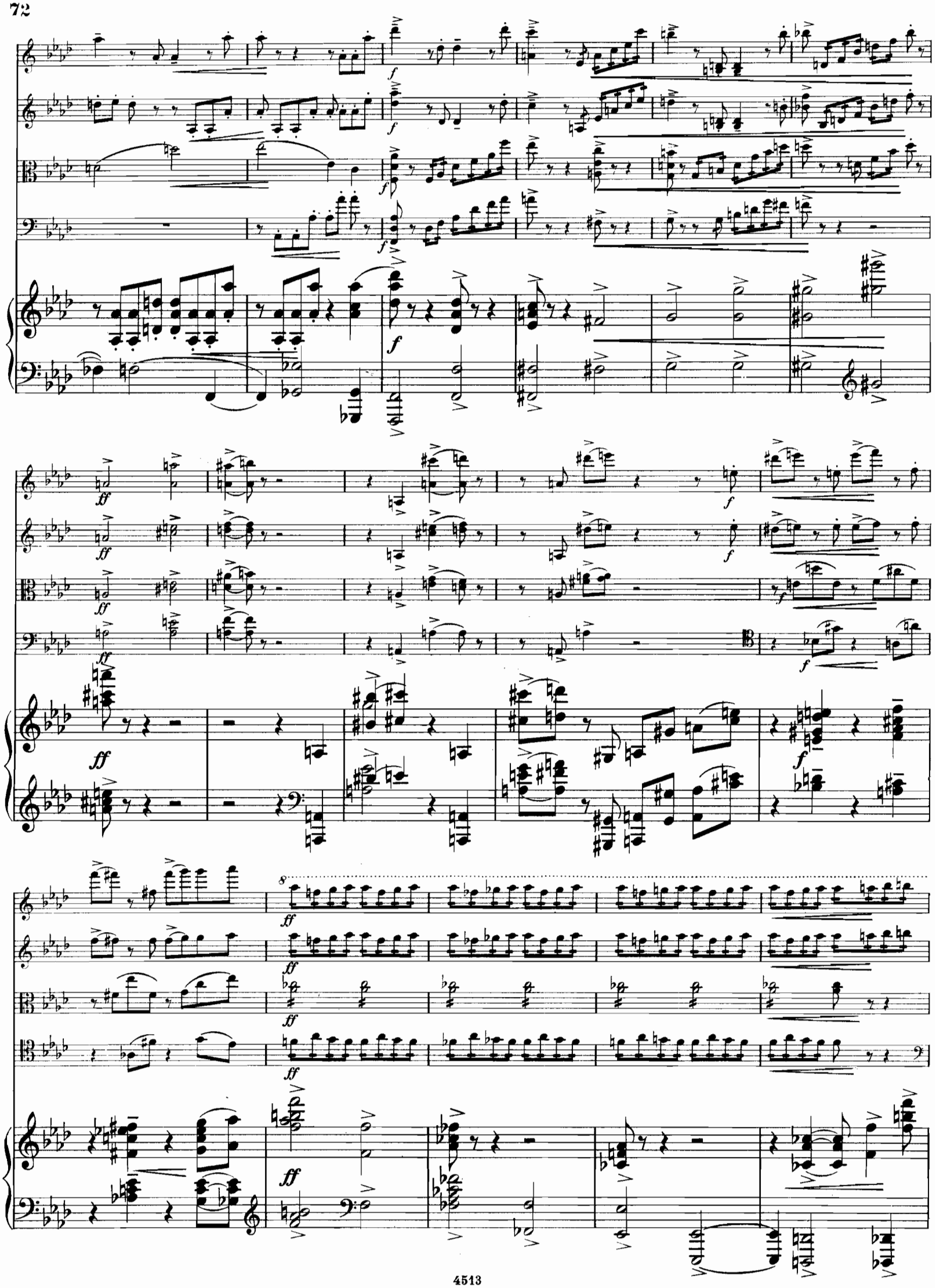

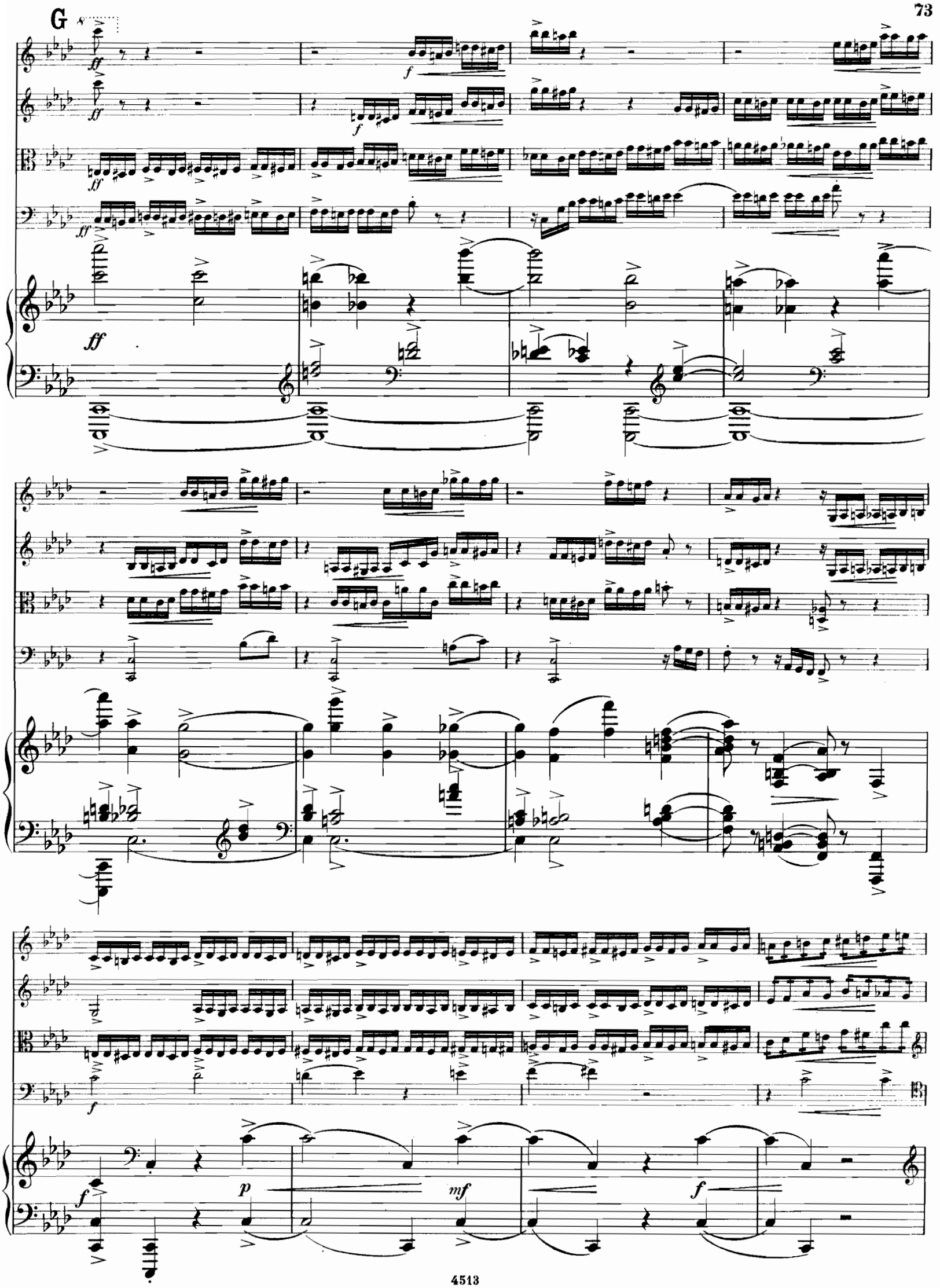
G
ff
f
p
mf

ff

ff

ff

ff

ff marcatiss.

ff marcatiss.

ff marcatiss.

ff marcatiss.

ff marcatiss.

f

H

ff

sfz

sfz

sfz

sfz

ff

sfz

sfz

sfz

sfz

sfz

sfz

p cresc.

p cresc.

p cresc.

p cresc.

f

f

f

ff

ff

ff

mf

f

f marcato

f marc.

f marc.

f marc.

f marc.

mf

f

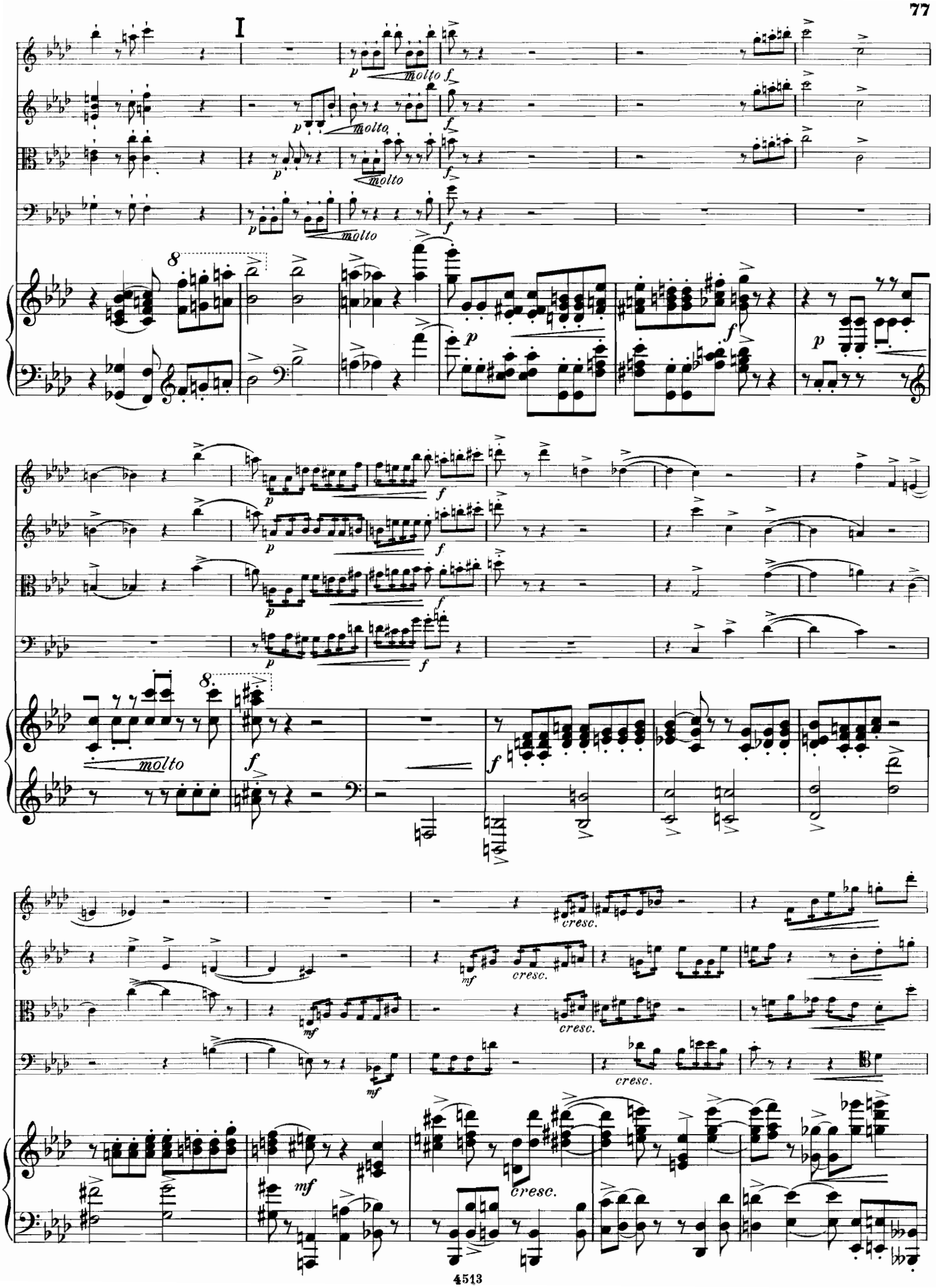
I
molto
cresc.

Etwas breit.

ff espress.

ff espress.

ff

ff

Etwas breit.

ff

mf

Ped. * Ped. *

K

ff

ff

ff

ff

8

ff

Ped. *

molto espress.

mf

mf

mf

(*quasi* pizz.)

fp

espress.

string. sempre

tremolo

string. sempre

string. sempre

pizz.

arco

string. sempre

sempre più agitato

sempre cresc.

sempre più agitato

m.d.

m.s.

Tempo I. *tranquillo*

p dolce espress.

p dolce espress.

p dolce

p

Tempo I. *tranquillo*

p

f

f

f

espress.

Ped. ✻

f

L

espress.

molto espress.

espress.

p espress.

espr.

p

p

p

espr.

molto espress.

f

espress.

p

p

p

p

sempre Ped.

poco a poco cresc.

poco a poco cresc.

poco a poco cresc.

poco a poco cresc.

rfz

poco a poco cresc.

rfz

f

f

f

f

rfz

rfz

f

espress.

dim.

dim.

dim.

dim.

dim.

espr.

pp

pp

pp

pp

espr.

pp

Vivace.

f

f

f

f

sfz

sfz

sfz

sfz

Vivace.

f

sfz

Stich und Druck von F.M.Geidel, Leipzig.